IDdesign
تخفيضات الربيع
خصم
25-50 %
تـسوق في المتجر وعبـر الانتـرنت
WWW.IDDESIGNOMAN.COM
مركز البهجة
٨٠٠٨٠٨٨٨

صوت عُمان في الوطن العربي

الوطن
AL WATAN
VOICE OF OMAN IN THE ARAB WORLD

يومية - سياسية - جامعة
تأسست عام ١٩٧١ م

الوطن AL WATAN
55 عاما
الفكر .. حبر و - ورق

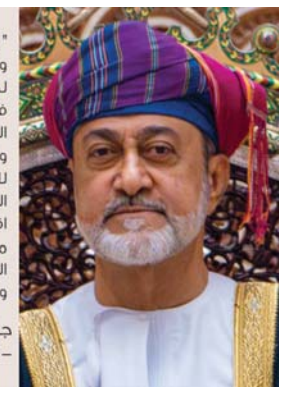

"إنّ تطوير البيئة الاستثمارية والتجارية تُعدّ ضرورة أساسيّة لدفع عجلة التنمية بالبلاد ولذلك فقد وجّهنا الحكومة بتقديم المزيد من التسهيلات اللازمة والحوافز التنافسية والبيئة الداعمة للاستثمار بما يسهل ممارسة الأعمال التجارية لضمان تنويع اقتصادنا الوطني وتحقيق نموّ مستدام ولتوفير المزيد من فرص العمل في القطاعات الاقتصاديّة والخدميّة المختلفة".

جلالة السلطان هيثم بن طارق - حفظه الله ورعاه -

١٦ صفحة | منصات التواصل: @alwatanoman | صاحب الامتياز المدير العام رئيس التحرير: محمد بن سليمان الطائي | email: alwatan@omantel.net.om | ٢٠٠ بيسة

المحليات
«الأوقاف والشؤون الدينية» تستعرض خطتها التنفيذية بجنوب الباطنة

الاقتصادي
«الشورى» يناقش تقييم جاذبية وتنافسية بيئة الأعمال في سلطنة عمان

الوطن 55 عاما

الرياضي
منتخبنا لكرة القدم الشاطئية يدخل المرحلة الأخيرة قبل المشاركة في كأس العالم

الثقافي
اليوم .. انطلاق فعاليات معرض مسقط الدولي للكتاب بمركز عمان للمؤتمرات والمعارض

الخميس ٢٥ من شوال ١٤٤٦ هـ. الموافق ٢٤ من أبريل ٢٠٢٥م . العدد: (١٤٥٠٠) . السنة الـ ٥٥ | www.alwatan.om | THURSDAY 24 April 2025 - NO: (14500) - VOL55

مع تواصل العدوان.. عشرات الشهداء وصعوبة الوصول لمن تحت الأنقاض في غزة

القدس المحتلة . «الوطن» . وكالات:

أفادتْ مصادر طبيَّة فلسطينيَّة بسقوط عشرات الشُّهداء والجَرْحَى في غارات «إسرائيليَّة» على قطاع غزَّة منذُ فجرِ أمس، بَيْنَما يجتمع المجلس الوزاري «الإسرائيلي» المصغَّر (الكابينت) لبحثِ مسار الحرب.

وقال الدِّفاع المَدَني بغزَّة إنَّ طواقمه غير قادرة على الوصول إلى أشخاص محاصَرين تحت أنقاض منازلهم المقصوفة في حي التفَّاح، ودعا الصَّليب الأحمر لتكثيفِ عمليَّة التَّنسيق مع الاحتلال لتمكين طواقمه من الوصول إلى المكان.

يأتي ذلك وَسط تَبايُن بَيْن وزراء الكابنيت «الإسرائيلي» بشأن الضَّغط التَّدريجي والتَّصعيد الشَّامل للعدوان. ويُطالب وزراء أقصى اليمين ببدء مرحلة أعنف في القصف بقطاع غزَّة، بَيْنَما تُطالب أصوات بمنح المفاوضات فرصةً أخرى قبل توسيع العمليَّة العسكريَّة. وفي الضفَّة الغربيَّة، قالت اللَّجنة الإعلاميَّة في طولكرم إنَّ قوَّات الاحتلال دمَّرتْ أكثر من (٢٨٠٠) منزل في مُخيَّمَي طولكرم ونور شمس.

■ تفاصيل ص٥

■ فتاة فلسطينيَّة تبكي أحَد أقاربها الَّذي استشهد في غارة «إسرائيليَّة» على مدرسة حُوِّلت إلى ملجأ، في مستشفى الشِّفاء بمدينة غزَّة أمس. «أ ف ب»

سلطنة عمان تدين الهجوم على سياح في جامو وكشمير

مسقط . العُمانيَّة: أعربتْ سلطنة عُمان عن إدانتها واستنكارها للهجوم الَّذي استهدف سُيَّاحًا في باهالجام في جامو وكشمير بجمهوريَّة الهند الصَّديقة يوم أمس الأوَّل، مُعبِّرةً عن خالص تعازيها للحكومة والشَّعب الهندي الصَّديق ولذوي الضَّحايا، وصادق تمنِّياتها بالشِّفاء العاجل للمُصابين. وأكَّدتْ سلطنة عُمان في بيان صادر عن وزارة الخارجيَّة أمس على موقفها الثَّابت في رفض كُل أشكال العُنف والإرهاب مهما كانتْ مُسبِّباته ودوافعه.

■ تفاصيل ص٥

تكريم الفائزين بجائزة الإجادة التربوية للمعلم العماني

كتب . عبدالله البطاشي:

احتفلتْ وزارة التَّربية والتَّعليم بتكريم الفائزين بجائزة الإجادة التَّربويَّة للمُعلم العُماني للدَّوْرة الثَّانية للعام الدِّراسي ٢٠٢٤/٢٠٢٥م، برعاية معالي الدُّكتورة ليلى بنت أحمد النجَّار وزيرة التَّنمية الاجتماعيَّة. وبلغ إجمالي عدد المُعلِّمين الفائزين بالجائزة في دَوْرتها الثَّانية (٢٥) مُعلمًا ومُعلمة، منْهم (٥) مُعلمات من مرحلة الصُّفوف (١-٤)، و(٥) مُعلِّمات و(٥) مُعلِّمين من مرحلة الصُّفوف (٥-٨)، و(٥) مُعلِّمات و(٥) مُعلِّمين من مرحلة الصُّفوف (٩-١٢).

■ تفاصيل ص٣

٩٢٠ مليون ريال إيرادات قطاع الاتصالات في ٢٠٢٤

كتب . عبدالله الشريقي:

كشفتْ هيئة تنظيم الاتِّصالات أنَّ إجمالي إيرادات قطاع الاتِّصالات في سلطنة عُمان خلال العام الماضي ٢٠٢٤م بلغ نَحْوَ (٩٢٠) مليون ريال عُماني مقارنةً بـ(٨٨١) مليون ريال عُماني في العام ٢٠٢٣م، مُحقِّقًا نُموًّا بنسبة (٤٪)، فيما بلغتْ نسبة الاستثمارات إلى الإيرادات (٢٨٪)، فيما ارتفع إجمالي إيرادات الشَّركات المُرخَّص لها في قطاع الخدمات البريديَّة في عام ٢٠٢٤م بنسبة (٣) بالمئة ليصلَ إلى (٢٧,٢) مليون ريال عُماني.

■ تفاصيل ..... «الاقتصادي»

خطة تحول استراتيجي لنمو قطاع الطيران و٢٠٠ مليون ريال تقليصا بخسائر الطيران العماني

كتب . محمود الزكواني:

استعرضتْ شركتا «مطارات عُمان» و«الطَّيران العُماني» أبرز الخطط والإنجازات الَّتي حقَّقتاها في عام ٢٠٢٤م، وكشفتا عن خطَّة التَّحوُّل الاستراتيجي والرُّؤية المستقبليَّة لنُموِّ قطاع الطَّيران في سلطنة عُمان. وتمتدُّ خطَّة التَّحوُّل الاستراتيجيَّة لخمس سنوات اعتبارًا من يناير ٢٠٢٥م. كما تمَّ الكشف عن أنَّ الاستراتيجيَّة الشَّاملة لعمليَّة التَّحوُّل في الطَّيران العُماني، حقَّقتْ نتائج إيجابيَّة وتحسُّنًا في الوضع المالي؛ إذ تمَّ تقليص نَحْو (٢٠٠) مليون ريال عُماني من خسائر الشَّركة خلال العامَيْن الماضيَيْن.

■ تفاصيل ..... «الاقتصادي»

«التمويل الإنمائي في آسيا والمحيط الهادئ» يناقش التمكين الاقتصادي المجتمعي

ناقش المؤتمر السَّنوي الـ(٤٨) لرابطة مؤسَّسات التَّمويل الإنمائي في آسيا والمحيط الهادئ (ADFIAP)، الَّذي تستضيفه سلطنة عُمان. ممثَّلةً ببنك التَّنمية. التَّمكين الاقتصادي المُجتمعي وأثر التَّنمية في سلطنة عُمان، وبناء مُجتمعات ريادة الأعمال، ومواءمة رأس المال مع أهداف التَّنمية، وبناء اقتصادات مستدامة. ويهدف المؤتمر إلى تبادُل المعرفة والخبرات بَيْنَ المشاركين حَوْلَ كيفيَّة تمكين المُجتمعات وتحقيق التَّنمية الاقتصاديَّة المستدامة. كما يتضمَّن مناقشة القضايا المحوريَّة مثل التَّمويل الأخضر ودَوْر مؤسَّسات التَّمويل في مواجهة التَّحدِّيات المناخيَّة، ممَّا يُسهم في تعزيز الصُّمود الاقتصادي وتحقيق أهداف التَّنمية المستدامة.

■ تفاصيل ..... «الاقتصادي»

مراكز أولى عمانية في البحوث العلمية الطلابية

مسقط . العُمانيَّة: حصَلَ طلبة سلطنة عُمان المشاركون في المسابقة الدَّوليَّة للبحوث العلميَّة الطلابيَّة لبرنامج GLOBE البيئي (IVSS) للعام ٢٠٢٥م على المركز الأوَّل عالميًّا عن إقليم الشَّرق الأدْنَى وشمال إفريقيا، عن البحث العلمي الَّذي أعدَّه الطَّالبان خلفان بن عيسى الحسيني وإلياس بن وليد السليماني من مدرسة سعيد بن ناصر الكندي للتَّعليم الأساسي بمحافظة مسقط حَوْلَ «استقصاء درجات الحرارة المُسجَّلة من طلبة GLOBE مقارنةً مع محطَّة الأرصاد الجوِّيَّة بولاية العامرات خلال السَّنوات العشر الماضية».

■ تفاصيل ص٤

زلزال بقوة ٦,٢ درجة يضرب إسطنبول

إسطنبول . د.ب.ا: أعلنتْ وكالة إدارة الكوارث والطَّوارئ في تركيا وقوع زلزال بقوَّة أوَّليَّة بلغتْ (٦,٢) درجة هزَّ إسطنبول ومناطق أخرى أمس. حيثُ لم تردْ تقارير فوريَّة. حتَّى إعداد الخبر. عن وقوع أضرار جسيمة أو إصابات في المدينة الَّتي يقطنها (١٦) مليون نسمة، لكنْ وردتْ تقارير عن إصابة (١٥١) شخصًا إثرَ القفز من مرتفعات بسبب الذُّعر. وأفادت هيئة المَسح الجيولوجي الأميركيَّة بأنَّ الزلزال كان على عُمق ضحل بلغ (١٠) كيلومترات (نَحْوَ ٦ أميال)، وكان مركزه على بُعد نَحْو (٤٠) كيلومترًا (٢٥ ميلًا) جنوب غرب إسطَنبول، في بحر مرمرة.

٦٨١٠٤١ عنوانا في «مسقط الدولي للكتاب» .. اليوم

تبدأ اليوم بمركز عُمان للمؤتمرات والمعارض أنشطة وفعاليَّات دَوْرة مَعرض مسقط الدَّولي للكتاب في نسخته الـ(٢٩) برعاية صاحب السُّمو السَّيد الدُّكتور فهد بن الجلندى آل سعيد رئيس جامعة السُّلطان قابوس. وذلك وسط ترقُّب كبير من قبل المُثقَّفين والمُفكِّرين ومُحبِّي الكتاب بشكل عامٍّ، حيثُ يبلغ عددَ دُور النَّشر المُشاركة هذا العام (٦٧٤) دارًا من (٣٥) دَولة، منْها (٦٤٠) تُشارك بشكل مباشر و(٣٤) عن طَريق التَّوكيلات، كما أنَّ إجمالي العناوين والإصدارات المُدرجة في الموقع بلغ (٦٨١٠٤١) عنوانًا، منْها (٤٦٧٤١٣) عنوانًا تقريبًا كتُب عربيَّة. وسيقدم المعرض في هذه النسخة التي تحمل شعار التنوع الثقافي ثراء للحضارات العالمية العديد من الخدمات كالمركز الاعلامي والذي يحتوي على فعاليات وانشطة المعرض كما سيكون هناك تطبيق إلكتروني للهواتف الذكية للاطلاع على احدث الاصدارات والنتاجات التي تزخر بها المكتبات ودور النشر من مختلف دول العالم وستكون هناك ردهة للفنون نحتفي من خلالها بالفن العماني الأصيل لعدد من الاركان وحلقات العمل بالاضافة الى الاحتفاء بمن رحلوا من خلال ذكر سيرتهم في المشهد الثقافي العماني.

■ تفاصيل ص١٥

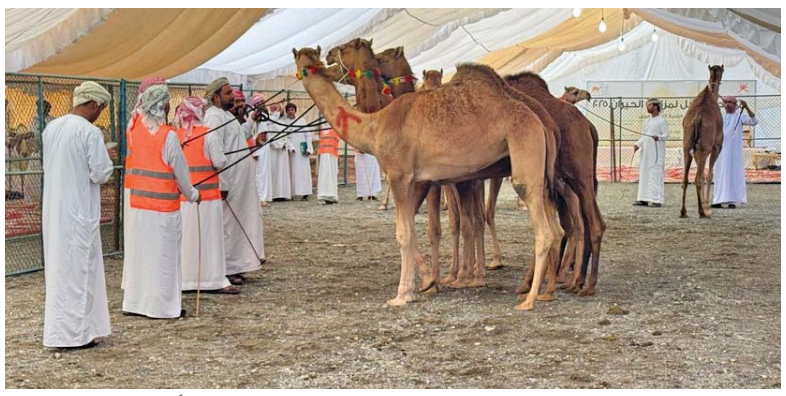

ينقل تطلق مهرجان مزاينة الحيران

ينقل . العُمانيَّة: انطلقتْ أمس بولاية ينقل بمحافظة الظَّاهرة فعاليَّات مهرجان مزاينة الحيران في نسخته الرَّابعة هذا العام على ميدان المزاينة بالولاية.

وأكَّد سعادةُ الشيخ الدّكتور علي بن محمد البوسعيدي والي ينقل رئيس اللَّجنة المنظِّمة للمهرجان أهميَّة تنظيم المهرجان الَّذي يستمرُّ خمسة أيَّام وشهد مشاركةً واسعة من المُهتمِّين بهذا الموروث الشَّعبي.

آراء اليوم

رأي «الوطن» خيار استراتيجي لتنمية اقتصادية خضراء
الذكرى الـ٧٠ لتأسيس حركة عدم الانحياز:
بين الهاشمي وترامب.. مضاربات المحللين
طوفان الحرب التجارية وملاذ الذهب
ارتفاع مستويات العنجهية والفاشية
شيطنة الفلسطينيين

سلطنة عمان تترأس اجتماع لجنة تحديث القوانين العربية الاسترشادية ببيروت

بيروت . « الوطن »:

تشارك سلطنة عُمان . ممثلة في وزارة العدل والشؤون القانونية . في اجتماع لجنة تحديث القوانين العربية الاسترشادية، والذي يعقد في المركز العربي للبحوث القانونية والقضائية في العاصمة اللبنانية بيروت، حيث تم اختيار ممثل سلطنة عُمان موفد الوزارة المستشار أول الدكتور محمود بن أحمد بن سليمان البراشدي – المدير العام للشؤون القانونية لرئاسة أعمال اللجنة خلال هذا العام ٢٠٢٥م، والذي أعرب في كلمته الافتتاحية عن أهمية الأعمال المنوطة باللجنة وجهودها المتواصلة في تحديث القوانين العربية الاسترشادية بما يواكب المستجدات التشريعية في مختلف فروع القانون، ولما لهذه القوانين من دور بارز في تطوير المنظومة القانونية في الدول العربية. ويناقش الاجتماع مجموعة من مشاريع القوانين العربية الاسترشادية التي تمت دراستها وتعديلها، وتشمل مشروع قانون رعاية القاصرين، ومشروع قانون الأحداث، ومشروع قانون الكتاب بالعدل (الموثقين)، ومشروع قانون المساعدة القضائية، ومشروع قانون الإثبات بالتقنيات الحديثة، والتي طلب من الدول الأعضاء إبداء ملاحظاتهم بشأنها وتحديث أحكامها تبعًا لذلك.

وتأتي مشاركة سلطنة عمان في إطار دعمها المستمر للعمل القانوني العربي المشترك، وحرصها على المساهمة في تطوير التشريعات بما يتماشى مع المتغيرات الإقليمية والدولية.

بحث موضوعات حرس الحدود وخفر السواحل

مسقط . « الوطن »:

شاركت شُرطة عُمان السُّلطانية في الاجتماع الثاني والثلاثين لمسؤولي حرس الحدود وخفر السواحل بدول مجلس التعاون لدول الخليج العربية الذي نظمته الأمانة العامة للمجلس عبر تقنية الاتصال المرئي. استعرض الاجتماع سُبل تعزيز التعاون المشترك وتبادل الخبرات في الموضوعات ذات الصلة بين أجهزة حرس الحدود وخفر السواحل بدول المجلس. ترأس وفد شُرطة عُمان السُّلطانية العقيد عبد العزيز بن محمد الجابري قائد شُرطة خفر السواحل.

■ استعراض سُبل تعزيز التَّعاون المشترك

البناء على ما تم إنجازه

جاء البيان العُماني . الرُّوسي المشترك الصَّادر في ختام زيارة «دَولـة» التِّي قام بها حضرة صاحب الجلالة السُّلطان هيثم بن طارق المُعظَّم . حفظه الله ورعاه . إلى روسيا الاتِّحاديَّة الصَّديقة ليؤكِّدَ على البناء على ما تمَّ إنجازه من تعميق للعلاقات المتجذِّرة بَيْنَ البلدَيْن وتطوير التَّعاون الثُّنائي.

فمع عقدِ جلالة السُّلطان المُعظَّم . أيَّده الله . وفخامة الرَّئيس الرُّوسي مباحثات شهدتها القاعة الكبرى لقَصْر الكرملين الحكومي والتِّي سادَتْها روحُ الصَّداقة والحرصَ علَى مواصلة تطوير التَّعاون الثُّنائي في شتَّى المجالات، بما يخدم المصالح المشتركة للبلدَيْن والشَّعبَيْن الصَّديقَيْن، عبَّر الجانبان عن ارتياحهما لِمَا تحقَّقَ مَن تَقدُّم فيَ العلاقات الثُّنائيَّة خلال الفترة الماضية، وأكَّدا علىِ أهميَّة البناء على ما تمَّ إنجازه والدَّفع بعلاقات التَّعاون والشَّراكة إلى مستويات أرحبَ، خصوصًا في القطاعات التِّي تُعَدُّ قاطرةً للتَّنمية، وتعزيز فرص الاستثمار المشتركَ في مجالات مُتعدِّدة، فضلًا عن تكثيف التَّواصُل وتبادُل الزِّيارات بَيْنَ مختلف الجهات المعنيَّة في البلدَيْن لمتابعة برامج التَّعاون المشترك.

كذلك فإنَّ هذه العلاقاتَ المتميِّزة بَيْنَ الجانبَيْن تُشكِّل منطلقًا أيضًا للمزيد من تطابُق الرُّؤى في العديد منَ القضايا ذات الاهتمام المشترك، حيثُ احتلَّت القضيَّة الفلسطينيَّة مساحةً مُهمَّة في المباحثات مع التَّأكيد على ضَرورة التَّوصُّل إلى حلٍّ عادلٍ لها ودعم الجهود الدَّوليَّة منِ أجْلِ التَّوصُّل إلى وقفٍ فوريٍّ ومستدامٍ لإطلاق النَّار في قِطاع غزَّة.

المحرر

مناقشة تنفيذ عدد من الخدمات التنموية بمحافظة شمال الباطنة

صحار . العُمانية: ناقش المجلس البلدي بمحافظة شمال الباطنة توفير عدد من الأجهزة وتنفيذ عدد من الخدمات في ولايات المحافظة خلال الاجتماع الذي عُقد برئاسة سعادة محمد بن سليمان الكندي، محافظ شمال الباطنة، وبحضور أعضاء المجلس وممثلي الجهات الحكومية ذات العلاقة.

تناول الاجتماع عددًا من المحاور حيث ناقش تنظيم الأسواق العامة والمواقع التجارية، بما يسهم في رفع كفاءة الأداء وتحسين مستوى الخدمات المقدَّمة للمواطنين والمقيمين، إلى جانب متابعة المشروعات البلدية الجاري تنفيذها، والوقوف على أبرز التحديات التي تواجه تنفيذها، مع التأكيد على أهمية الالتزام بالجداول الزمنية المحددة لإنجازها، وأيضًا التأكيد على ضرورة تعزيز الشراكة بين المجتمع المحلي والجهات الحكومية بما يحقق أهداف التنمية المستدامة في المحافظة.

كما استعرض المجلس نتائج اجتماع لجنة الشؤون الاجتماعية الأول للعام الجاري، إضافة إلى عدد من ردود الجهات الحكومية حول موضوعات متعددة منها طلبات تأهيل بعض الطرق، كالطريق الرابط بين الطريق العام والطريق السريع بمنطقة البريك بولاية الخابورة. إضافة إلى مقترح مبادرة إنارة الطرق الداخلية بالطاقة الشمسية على مستوى المحافظة، لما له من أثر إيجابي في تقليل استهلاك الطاقة وتعزيز الاستدامة البيئية، كما ناقش الاجتماع عدة طلبات مجتمعية منها توفير جهاز قياس السمع عن بُعد لما بَعد تركيب السماعة لذوي الإعاقة السمعية في المستشفيات.

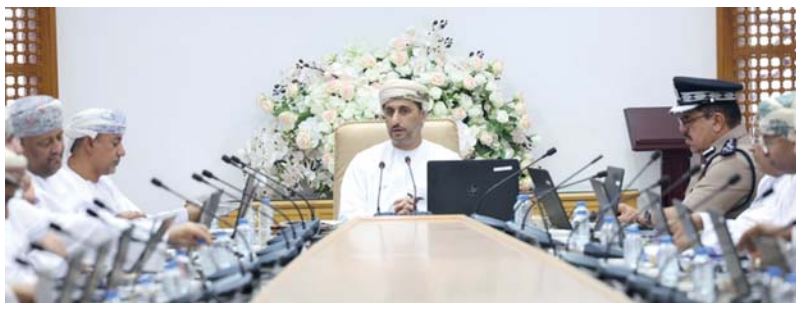
■ المجلس البلدي بمحافظة شمال الباطنة أثناء الاجتماع

بدء التصفيات النهائية لمسابقة القرآن الكريم بشمال الباطنة

صحار . من إبراهيم الفارسي:

بدأت التصفيات النهائية لمسابقة القرآن الكريم شملت عدة مستويات بتنظيم وزارة التربية والتعليم وذلك لتقييم المتأهلين للمنافسة على مستوى سلطنة عُمان للعام الدراسي «٢٠٢٤ . ٢٠٢٥م»، وذلك بولاية صحار بمحافظة شمال الباطنة. وقال أحمد بن راشد السناني مشرف أول تربية إسلامية بتعليمية شمال الباطنة أن مرحلة التقييم تشمل جميع المتأهلين للمنافسة على مستوى سلطنة عُمان في مجالَي المسابقة وهما: حفظ القرآن الكريم وإتقان التلاوة والصوت الحسن، حيث تتم عملية التقييم من قبل اللجنة المركزية للمسابقة.

وأضاف السناني: تشمل المسابقة ثلاث مراحل للتقييم وتقام المرحلة الأولى للتنافس على مستوى المدرسة من خلال ترشيح طالب وطالبة في كل مستوى من مستويات المسابقة من كل مدرسة حكومية وخاصة إضافةً إلى مدارس القرآن الكريم وتتضمن المرحلة الثانية التنافس يكون على مستوى المحافظة، حيث تم اختيار الفائز بالمركز الأول في كل مستوى ليمثل المحافظة على مستوى الوزارة، أما المرحلة الثالثة والحالية فالتنافس يكون على مستوى سلطنة عُمان.

وتتكوّن المسابقة في مجالها العام (الحفظ) من خمسة مستويات بحسب المرحلة التعليمية، فيما يشمل مجال المسابقة التلاوة والصوت الحسن على ثلاثة مستويات بحسب المرحلة التعليمية للمشارك.

الجدير بالذكر أن مسابقة القرآن الكريم لطلبة مدارس سلطنة عُمان تهدف إلى تعزيز أهمية القرآن الكريم في نفوس الطلبة، وإكسابهم الهُويَّة الإسلامية، كما أنها تخدم مناهج التربية الإسلاميّة في جميع المراحل الدراسيّة، وتحسن الرصيد اللُّغوي، وتكسب المشاركين القدرة على القراءة الصحيحة بتلاوة وبصوت حسن، وتحي روح التنافس، وحب التعلم، كما وأنها تؤهل الطلبة للمشاركة في المسابقات المحليّة، والدولية.

■ غرس أهميَّة القرآن الكريم في نفوس الطَّلبة

تكريم ٢٥ فائزا بجائزة الإجادة التربوية للمعلم العماني في دورتها الثانية

كتب . عبدالله البطاشي:

نظَّمت وزارة التربية والتعليم، حفلًا لتكريم المُعلِّمين الفائزين بجائزة الإجادة التربوية للمُعلِّم العُماني في دورتها الثانية، برعاية معالي الدكتورة ليلى بنت أحمد النجار وزيرة التنمية الاجتماعية، بحضور معالي الدكتورة مديحة بنت أحمد الشيبانية وزيرة التربية والتعليم، والمُكرَّمين أعضاء مجلس الدولة، وصاحبي السعادة وكيلي الوزارة، ومديري عموم ديوان عام الوزارة، والمديريات التعليمية بالمحافظات، والتربويين، وذلك في فندق سانت ريجس الموج.

بدأت فقرات الحفل بعزف السلام السُّلطاني، عقب ذلك آيات من القرآن الكريم، بعدها ألقى سعادة الأستاذ الدكتور عبدالله بن خميس أمبوسعيدي وكيل وزارة التربية والتعليم للتعليم، رئيس اللجنة الإشرافية على الجائزة، كلمة، قال فيها: ها نحن اليوم، في هذا المقام الملهم، نتقدم بعظيم الامتنان للمُعلِّمين والمُعلِّمات الذين أخلصوا العطاء، وأثبتوا أن التميز ليس هدفًا، بل أسلوب حياة، لم يكتفوا بتأدية واجبهم، بل تجاوزوه، فصاروا منارات يُهتدى بها، وأمثلة تُروى في ميدان التربويين، وإن هذا التكريم ليس نهاية، بل هو انطلاقة جديدة نحو آفاق أرحب من التميز، ورسالة مُتجددة بأن كل بذرة خير تُغرس في ميدان التعليم، لا بد أن تزهر في ربوع الوطن.

بعد ذلك عُرض مقطع فيديو استعرض مسيرة التعليم في سلطنة عُمان، وأهدافها، وجهود وزارة التربية والتعليم في جائزة الإجادة التربوية للمُعلِّم العُماني. الدورة الثانية ،. والتعريف بالجائزة، ورؤيتها، وأهدافها الرئيسية والفرعية، مع لقاءات مع تربويين فائزين بالجائزة في الدورة الثانية، وعدد المترشحين للجائزة في عام ٢٠٢٣م. بعد ذلك ألقت الشاعرة منيرة بنت خميس المعمرية، أخصائية أنشطة مدرسية، بمدرسة حاجر بني عمر للتعليم الأساسي (١. ١٠) بتعليمية محافظة جنوب الباطنة، قصيدة شعرية بعنوان: «الإجادة التربوية» تناولت القصيدة جُهد المُعلِّم في إطار الإجادة التربوية لتجويد التعليم، والتنوع في مجالات التميز التربوي. بعد ذلك كرَّمت راعية الحفل الفائزين في المراكز الخمسة الأولى للمُعلِّمات الفائزات بجائزة الإجادة التربوية للمُعلِّم العُماني في دورتها الثانية للصفوف (١. ٤)، والمُعلِّمين والمُعلِّمات الفائزين للصفوف (٥ـ ٨)، والمُعلِّمين والمُعلِّمات الفائزين للصفوف (٩ـ ١٢)، وطلبة البرلمان العربي للطفل في دورته الرابعة ٢٠٢٥م. عقب ذلك قدَّمت معالي وزيرة التربية والتعليم هدية تذكارية لمعالي راعية الحفل، وفي الختام التقطت صورة جماعية لراعية الحفل مع المُكرَّمين.

■ الحضور أثناء الحفل

تصوير . قيس الكلباني

«الأوقاف والشؤون الدينية» تستعرض خطتها التنفيذية بجنوب الباطنة

الرستاق . من سيف الغافري:

استعرضت وزارة الأوقاف والشؤون الدينية صباح أمس خطتها التنفيذية لعام ٢٠٢٥ بمحافظة جنوب الباطنة، وذلك بمكتب المحافظ بولاية الرستاق بحضور معالي الدكتور محمد بن سعيد المعمري وزير الأوقاف والشؤون الدينية وسعادة المهندس مسعود بن سعيد الهاشمي محافظ جنوب الباطنة وأصحاب السعادة ولاة ولايات محافظة جنوب الباطنة، وعدد من مديري العموم والمختصين من الجانبين.

يأتي هذا اللقاء في إطار تعزيز التعاون والتكامل بين الوحدات الحكومية تنفيذًا لأهداف رؤية «عُمان ٢٠٤٠»، حيث تم خلاله مناقشة خطط الوزارة في مختلف قطاعاتها، بما في ذلك الخدمات الإلكترونية، ومجالات التعاون والشراكة مع مكتب المحافظ في كل ما يتعلق بالأوقاف والشؤون الدينية بالمحافظة.

كما استعرضت الوزارة أبرز ما تحقق خلال الفترة الماضية ضمن الخطة الخمسية ٢٠٢١.٢٠٢٥، إلى جانب تسليط الضوء على المشاريع المنجزة والخطط التنفيذية القادمة التي تستهدف تطوير قطاع الأوقاف وتعزيز دوره في تنمية المحافظات، وتم خلال اللقاء مناقشة التحديات المرتبطة بتقديم الخدمات الدينية والوقفية في المحافظة، والآليَّات المناسبة لمعالجتها، إلى جانب التأكيد على أهمية تبادل وجهات النظر لتطوير الأداء المؤسسي، بما يخدم الصالح العام ويرتقي بجودة الخدمات المقدَّمة للمواطنين والمقيمين.

وأقامت الوزارة على هامش اللقاء معرضًا تعريفيًّا اشتمل على أبرز مؤشرات الأداء والبرامج والمبادرات والإنجازات التي تحققت، بالإضافة إلى عرض إصدارات الوزارة في مختلف المجالات الدينية.

الجدير بالذكر أن مثل هذه اللقاءات تأتي في سياق اهتمام وزارة الأوقاف والشؤون الدينية بالمساجد والجوامع والمنشآت الوقفية، وسعيها إلى تحسين جودة الخدمات وتعزيز البنية التحتية الرقمية من خلال حزمة من البرامج الإلكترونية التي تخدم مجالات القرآن الكريم، والإفتاء، والمساجد، والحج، والزكاة، والوعظ والإرشاد، بهدف تبسيط الإجراءات وتسهيل المعاملات، كما أعلنت تخصيص عام ٢٠٢٥ عامًا للموظف، ووجهت خطتها التنفيذية لتحقيق هذا التوجه عبر أربعة محاور رئيسة تشمل: التمكين وبناء القدرات، والتحفيز، والتواصل الداخلي، والعروض الحصرية، بما يتوافق مع مستهدفات رؤية عُمان ٢٠٤٠.

■ تعزيز التَّعاون والتَّكامل بَيْنَ الوحدات الحكوميَّة

إدراج مؤهل البكالوريوس في اللغة الإنجليزية وآدابها بكلية البريمي الجامعية

مسقط . «الوطن» :

أنهت الهيئة العُمانية للاعتماد الأكاديمي وضمان جودة التعليم عملية إدراج مؤهل بكالوريوس اللغة الإنجليزية وآدابها الممنوح لكليَّة البريمي الجامعية ضمن الإطار الوطني للمؤهلات وذلك وفقًا لدليل الإطار الوطني للمؤهلات الصادر في سبتمبر ٢٠٢٣م. وقد أسفرت هذه العملية عن إدراج المؤهل في المستوى الثامن من الإطار الوطني للمؤهلات، وبمقدار ١٢٩ ساعة معتمدة كرصد معتمد. وبناءً على ذلك تم تقييد المؤهل في السجل الوطني للمؤهلات، وهو قاعدة بيانات إلكترونية رسمية منشورة على الموقع الإلكتروني للهيئة، وتضم جميع المؤهلات المعترف بها على المستوى الوطني، سواء تم إدراجها مسبقًا في الإطار أو تمت مواءمتها معه.

■ المركز يستهدف ١٠ أطفال و٦ أُمَّهات بديلة

بدء تشغيل مركز رعاية للتأهيل في مركز رعاية الطفولة وبيوت الشباب

مسقط . «الوطن» :

بدأ أمس مركز رعاية الطفولة وبيوت الشباب التابع لوزارة التنمية الاجتماعية، بتشغيل مركز رعاية للتأهيل داخل المركز بالشراكة مع مستشفى خولة وبنك مسقط وشركة مدينة مسقط للتحلية.

وحول التشغيل أكدت الدكتورة سلمى بنت علي العلوية مديرة مركز رعاية الطفولة وبيوت الشباب على حرص إدارة المركز على التشبيك المستمر مع مؤسسات المجتمع الحكومي والخاص والأهلي بغرض تحقيق الرفاه الصحي للأطفال منتسبي المركز، والاستفادة من خدمات التأهيل المقدَّمة لهم هو من أبرز أولوياتهم يستهدف المركز ١٠ أطفال من ذوي الإعاقة ٦ ذكور و٤ إناث، بالإضافة إلى ٦ أمَّهات بديلة.

وأشارت مديرة المركز إلى أن فكرة هذا المركز جاءت لتمكين الأمَّهات البديلات من استكمال خطة التأهيل التي يوصي بها الأخصائيون في المراكز التي يتلقون فيها الخدمة في الفترة الصباحية، وأيضًا الاستفادة من المركز في فترة الإجازات الرسمية وإجازة نهاية الأسبوع، ويقدِّم المركز عددًا من الخدمات التأهيلية للأطفال ذوي الإعاقة كخدمات العلاج الطبيعي، وعلاج النطق، والعلاج الوظيفي، إلى جانب الغرفة الحسِّية، كما يوفر المركز خدمة العلاج الطبيعي للأمَّهات البديلات اللاتي يقمن برعاية الأطفال ذوي الإعاقة ممن يحتجن لهذا النوع من العلاج. من جانبه أشار الدكتور عامر الزيدي رئيس فريق تشغيل المركز من مستشفى خولة إلى أن الاستعداد التام للطاقم لتلبية احتياجات الأطفال لخدمات التأهيل، وخلق حلقة وصل بين مركز رعاية الطفولة وبيوت الشباب والمستشفيات الحكومية لتحقيق اللامركزية في العلاج، ومتابعة مدى استدعاء حالة الأطفال للنقل للمستشفى مما يوفر على الأطفال والأمهات وإدارة المركز عناء ومشقة النقل، ومؤكدًا على الحرص التام على توفير جميع الخدمات اللازمة لتحقيق أقصى استفادة ممكنة.

رحاب

د.أحمد بن علي المعشني *

الأستاذ عوض بن عيسى محفوظ الشيخ: سيرة رجل حمل التعليم قلبا ورسالة

في ذاكرة التعليم بظفار، أسماء خالدة، كتبت سيرتها على جبين الزمان بأفعالها لا بأقوالها، ومن بين هذه الأسماء يبرز اسم الأستاذ عوض بن عيسى بن محفوظ الشيخ، المربي الفاضل، والمُعلِّم الرائد، الذي لم يكن مجرد موظف في مؤسسة تعليمية، بل كان مشروعًا متكاملًا في بناء الإنسان، وهو سليل أسرة علم وزهد وتصوف عرفت بالفضل والعمل النبيل في ظفار وحضرموت.

كتب قصة من قصص نجاحه في حي البيوت الشَّعبية الذي كان مجاورًا لقصر الرباط بمدينة صلالة، في زمن لم تكن فيه المدارس سوى مبانٍ بسيطة بلا أبواب، وأحيانًا بلا طاولات أو كراس.

كنَّا أطفالًا نلعبُ في فناء مبنى مهجور، بني ليكون مدرسة لأبناء الحي، وكان يطل على مزارع الحصيلة وبساتينها، وعلى مقربة من قصر جلالة السُّلطان قابوس بن سعيد . طيَّب الله ثراه . الذي كان يزورنا من حين لآخر، ويطمئن على أحوال الأهالي، ويصدر توجيهاته السامية لتأمين حياة كريمة لهم.

في أحد تلك الأيام، وفي لحظة لا تُنسى، أقبل شاب على دراجة نارية، يرافقه طفلان وحمولة من الورق والكتب والأدوات المدرسية.

ترجّل من دراجته بكلِّ وقار، وسلَّم علينا، ثم طلب منَّا أن نساعده في تنظيف الغرف التي تحوَّلت لاحقًا إلى حجرات دراسية.

لم يكن ذلك الشاب سوى الأستاذ عوض بن عيسى بن محفوظ الشيخ، الذي عُيِّن مديرًا ومُعلِّمًا لمدرسة «البيوت الشَّعبية»، والتي عُرفت لاحقًا باسم مدرسة محمد بن القاسم الثقفي.

منذ اللحظة الأولى، أدركنا أننا أمام شخصية تربوية استثنائية.

كان أبًا قبل أن يكون مديرًا، وكان قدوة قبل أن يكون مُعلِّمًا.

بوجهه الهادئ، وصوته المطمئن، كان يغرس فينا القِيَم، ويُعلِّمنا المسؤولية، ويمنحنا الحُب دون حدود.

كنَّا نحن الطلاب نقوم بكل مهام المدرسة: التنظيف، الحراسة، وحتى تنظيم الطابور الصباحي.

لم يكن ذلك عبئًا، بل شعور بالمسؤولية والانتماء.

ولم يقتصر عطاؤه على الأيام الدراسية، ففي الإجازات الصيفية كان يدفعنا إلى تسجيل أسمائنا في برنامج القفز الدراسي» التسريع»، وهو الأسلوب الذي ساعد المجتهدين منا على اختصار المراحل الدراسية، فأنهينا تعليمنا العام في تسع سنوات فقط بدلًا من اثنتي عشرة سنة.

كثيرون منَّا واصلوا تعليمهم وتخرجوا من الجامعات، وصاروا أعلامًا في ميادين التعليم والهندسة والطب والجيش وفي مجالات التنمية المختلفة.

تدرَّج الأستاذ عوض في المهام والوظائف التربوية المختلفة حتى صار مديرًا لشؤون التعليم بمحافظة ظفار، يتولى على عاتقه مسؤولية جسيمة لنشر التعليم في البادية والجبل والمدن، فانتشر التعليم في جميع أنحاء محافظة ظفار كبقية محافظات ومناطق سلطنة عُمان، وفي غضون سنوات قليلة تم تصفير الأُمِّيَّة تمامًا من جميع المناطق.

استمر الأستاذ عوض يعطي بسخاء من جهده وعقله ومن ماله في أحيان كثيرة وكان صوته حاضرًا في كل تطوُّر تعليمي شهدته المحافظة.

لكنه لم ينسَ يومًا أنه مُعلِّم، وأن رسالته الأولى كانت بناء الإنسان.

ما زلت كلَّما التقيته في مناسبة عامة، أنحني لتقبيل يده تبجيلًا ليس مجاملة ولا تزلفًا، بل اعتراف بفضل رجلٍ أيقظ في أجيال عديدة الإيمان بالعلم والعمل، وترك بصمة لا تُمحى في أرواحنا وعقولنا.

* رئيس أكاديمية النجاح للتنمية البشرية

مراكز متقدمة لطلبة سلطنة عمان في «البحوث العلمية الطلابية» و«تحدي علوم المستقبل»

مسقط . العُمانية: حصل طلبة سلطنة عُمان المشاركون في المسابقة الدّولية للبحوث العلمية الطلابية لبرنامج GLOBE البيئي (IVSS) للعام ٢٠٢٥ على المركز الأول عالميًّا وعن إقليم الشرق الأدنى وشمال إفريقيا عن البحث العلمي الذي أعدَّه الطالبان خلفان بن عيسى الحسيني وإلياس بن وليد السليماني من مدرسة سعيد بن ناصر الكندي للتعليم الأساسي بمحافظة مسقط حول «استقصاء درجات الحرارة المسجلة من طلبة GLOBE مقارنة مع محطة الأرصاد الجويَّة بولاية العامرات خلال السنوات العشر الماضية».

ويتلخص البحث الفائز في جمع بيانات درجات الحرارة اليومية بين عامي ٢٠١٥ . ٢٠٢٤ بولاية العامرات باستخدام بروتوكولات برنامج GLOBE، ومقارنتها مع درجات الحرارة المسجلة من هيئة الأرصاد الجويَّة. ويهدف البحث إلى دراسة مدى تطابق درجات الحرارة المسجلة، وتحليل الاختلافات فيما بينها، واستكشاف العوامل التي قد تؤثر على هذه الفروقات.

كما حقق طلبة سلطنة عُمان إنجازًا لافتًا في الموسم الرابع من مسابقة «تحدي علوم المستقبل ٢٠٢٤م»، التي أُقيمت برعاية الشيخ راشد بن حمدان بن راشد آل مكتوم، التي نظمتها مؤسسة حمدان بن راشد آل مكتوم للعلوم الطبية والتربوية، بمشاركة أكثر من (١٢٧٨) طالبًا وطالبةً من طلبة الوطن العربي موزعين على خمسمائة وفريق.

وتميزت سلطنة عُمان بمشاركة نوعية واسعة تمثلت في (٥٥) فريقًا من مختلف المديريات التعليمية بالمحافظات، ضمت (١٣٥) طالبًا وطالبة من الطلبة الموهوبين، الذي اختيروا بعناية عبر برنامج «ثروة» ومبادرة «الموهوبين العرب». تنافس المشاركون ضمن فئتي «الناشئين» (١٠-١٣ سنة) و«المحترفين» (١٤-١٧ سنة)، عبر مشاريع مبتكرة دمجت الذكاء الاصطناعي وإنترنت الأشياء؛ لتحسين جودة الحياة في مجالات متعددة، مثل: الصحة، والتعليم، والبيئة.

وتوِّجت هذه الفرق العُمانية بثلاث جوائز متميزة، حيث حصل على جائزة (أفضل مهندس – فئة الناشئين) فريق (Challenge Stars HFS) لطالبات مدرسة عبري للتعليم الأساسي بتعليمية محافظة الظاهرة، وهن: سارة الشملية، فجر الخليلية، وهاجر العلوية، بإشراف المعلمة أمل العبرية، و(جائزة أفضل مقدم – فئة المحترفين) التي تُوج بها فريق الباطنة من مدرسة الباطنة للتعليم الأساسي بتعليمية شمال الباطنة؛ لتميزه في عرض مشروعه بصورة احترافية واضحة وفعّالة، وقد مثّل هذا الفريق الطلاب: الحارث الكعبي، عبدالرحمن الفارسي، والحسين البلوشي، بإشراف الأستاذ عبدالله الروشدي، وجاءت الجائزة الثالثة (جائزة لجنة التحكيم – فئة المحترفين)، وحصل عليها فريق الاتحاد ٢٠٢٤م للطالبتين: مريم المعشنية ويمنى بيت سويلم من مدرسة السَّيدة ميزون بنت أحمد بظفار، وبإشراف، المعلمة فاطمة المعشنية؛ تقديرًا لتميز مشروعهم وإعجاب لجنة التحكيم بمستوى التنفيذ والإبداع.

■ البحث يهدف إلى دراسة مدَى تطابُق درجات الحرارة المسجَّلة وتحليل الاختلافات

حلقة تعريفية بالمنظومة الوطنية لإدارة الحالات الطارئة

مسقط . « الوطن »:

نفَّذت قيادة شُرطة محافظة مسندم بالتعاون مع المركز الوطني لإدارة الحالات الطارئة حلقة تعريفية حول نظام الاستجابة الموَحَّد بالمنظومة الوطنية لإدارة الحالات الطارئة، بحضور العقيد سعيد بن محمد الجابري قائد شُرطة محافظة مسندم وعدد من الضباط وممثلي الجهات العسكرية والحكومية في المحافظة.

■ المشارِكون في الحلقة التَّعريفيَّة

سيف بن خلفان الكندي *

بين بحر عمان وبحر قزوين العديد من الفرص الاستثمارية الواعدة

أربعون عامًا من العلاقات العُمانيَّة . الروسيَّة، تُوِّجت بزيارة «دولة» لحضرة صاحب الجلالة السُّلطان هيثم بن طارق المُعظَّم . حفظه الله ورعاه . إلى روسيا الاتحاديَّة، وتمهِّد لمرحلة أكثر تقدُّمًا من العلاقات الاقتصاديَّة بَيْنَ البلدَيْن الصَّديقَيْن وسط حفاوة من الاستقبال من الجانب الروسي لجلالته . حفظه الله ورعاه . منذُ وصوله والوفد المرافق له إلى مطار فنوكوفر الحكومي بالعاصمة الروسيَّة موسكو.

الزِّيارة الَّتي شهدت جلسة المباحثات الَّتي عقدها حضرة صاحب الجلالة السُّلطان هيثم بن طارق المُعظَّم . حفظه الله ورعاه . وفخامة الرَّئيس فلاديمير بوتين رئيس روسيا الاتحاديَّة في قصر الكرملين بالعاصمة موسكو، تمَّ التأكيد خلالها على أهميَّة تعزيز التَّعاون بَيْنَ البلدَيْن، خصوصًا في مجالات التِّجارة البَيْنيَّة والزِّراعة والنَّقل ومختلف مجالات الطَّاقة.

وتكمن أهميَّة هذه الزِّيارة في أنَّها تفتح آفاقًا واعدة وتمهِّد لاستكشاف مسارات جديدة للتَّعاون، فتشمل مجالات عدَّة، منْها تعزيز الجوانب الاقتصاديَّة والتجاريَّة والثقافيَّة والسِّياحيَّة والدبلوماسيَّة، وستكونُ نقطة انطلاقة لتعزيز ذلك التَّعاون بَيْنَ سلطنة عُمان وروسيا الاتحاديَّة، ودعمًا للتِّجارة البَيْنيَّة وزيادة حجم الصَّادرات والواردات بَيْنَ البلدَيْن.

وفي الوقت الحالي تلقَى المنتجات العُمانيَّة إقبالًا كبيرًا من رجال الأعمال الرُّوس فتوسَّعتْ دائرة الاستيراد إلى تلك الأسواق لتشملَ العديد من الصِّناعات والمواد الخام، منْها النفطيَّة وغير النفطيَّة والصِّناعات المعدنيَّة، ومنتجاتِ النيتروجين، والفوسفور، والبوتاسيوم. إضافةً إلى التُّمور العُمانيَّة والأسماك والألمنيوم والعطور وأحجار البناء.

وفي المقابل تتَّسع السُّوق العُمانيَّة إلى الصَّادرات الروسيَّة ذات الجودة والموثوقيَّة فتجد لها رواجًا جيِّدًا. فعلى سبيل المثال، تَقُوم الشِّركات في موسكو بتصدير العديد من المنتجات للسُّوق العُمانيَّة مثل الإلكترونيَّات الراديويَّة ومعدَّات معالجة المعادن، بالإضافة إلى أجهزة توزيع الكهرباء ذات الجهد المنخفض. كما تشهد السُّوق العُمانيَّة طلبًا على مواد البناء والحديد الصُّلب. إضافةً إلى تصدير الأدوية والكواشف التشخيصيَّة وبعض المستحضرات الطبيَّة المصنوعة في روسيا الاتحاديَّة.

أمَّا في الجانب السياحي فقد تمَّ في هذه الزِّيارة تعزيز التَّعاون السِّياحي بَيْنَ مسقط وموسكو، عَبْرَ التَّوقيع على اتفاقيَّة الإعفاء المتبادل من التَّأشيرات للجوازات العاديَّة لمواطني البلدَيْن، وهذا بدَوْره سينعش القطاع السِّياحي، وسوف يستقطبَ الآلافَ من السيَّاح الرُّوسَ لسلطنة عُمان بهدف الاستمتاع بالسِّياحة التاريخيَّة والبحريَّة والتَّعرف على الحياة الاجتماعيَّة ومظاهر الطَّبيعة الخلَّابة في مختلف المحافظات. ويُمكن تعزيز القطاع بَيْنَ البلدَيْن عَبْرَ ما يُعرف بالسِّياحة العلاجيَّة وتوقيع اتفاقيات مشتَركة بَيْنَ المستشفيات العُمانيَّة ومكاتب السَّفر والسِّياحة في سلطنة عُمان مع أحدَث المراكز الطبيَّة الروسيَّة المُتخصِّصة في العلاج بالمنتجات البحريَّة الَّتي تنتشر في عدد من مُدن روسيا الاتحاديَّة. ومن الأفكار الجيِّدة كذلك التَّركيز على ما باتَ يُعرف حديثًا بالسِّياحة الفضائيَّة واستغلال خبرة روسيا في السِّياحة الفضائيَّة لإنشاء برامج تدريبيَّة في ولاية الدقم، الَّتي تتمتع بسماء صافية مناسبة للمراقبة الفلكيَّة ولتنفيذ مثل تلك البرامج العلميَّة.

ولا نغفل أهميَّة تعزيز الجانب الثقافي بَيْنَ البلدَيْن الَّذي تطوَّر خلال الرُّبع الأوَّل من هذا العام حيثُ شهدَ حراكًا ثقافيًّا وفنيًّا، خصوصًا عقب افتتاح قسم من المتحف الروسي الشَّهير «الإرميتاج» الحكومي في المتحف الوطني العُماني. كما شهدت نفس الفترة تقديم عدَّة فرق فنيَّة من روسيا الاتحاديَّة عروضًا ثقافيَّة روسيَّة متنوِّعة احتضنتها دار الأوبرا السُّلطانيَّة . مسقط . كما يُمكن تعزيز ذلك الجانب بَيْنَ البلدَيْن خصوصًا في مجالاتَ التَّعليم الرَّقمي عَبْرَ إطلاق منصَّات تعليميَّة وثقافيَّة مشتركة بَيْنَ البلدَيْن باللغتَيْن العربيَّة والروسيَّة، مع تخصيص منح دراسيَّة في مجالَات الذَّكاء الاصطناعي.

إضافة إلى ذلك سيُسهم التَّعاون مع رجال الأعمال العُمانيين والروس في توفير فرص استثماريَّة مشتركة واعدة في سلطنة عُمان وروسيا الاتحاديَّة، خصوصًا في مجالات الخدمات اللوجستيَّة العُمانيَّة والبنية الأساسيَّة والتقنيَّات العالية. ومن آفاق التَّعاون المشترك بَيْنَ البلدَيْن أهميَّة السعي لتعزيز الاستثمار في الطَّاقة النَّظيفة عَبْرَ إنشاء مشاريع مشتركة لإنتاج الهيدروجين الأخضر، مستفيدين من خبرة روسيا في التقنيات النوويَّة.

كل تلك المبادرات يمكن أن تتطور عَبْرَ استراتيجيَّة طويلة المدى وعَبْرَ الشِّراكة العُمانيَّة الروسيَّة في «ممرِّ الشَّرق الأوسط . روسيا» وربط موانئ عُمان (مثل صحار وصلالة والدقم) بشبكة النقل الروسيَّة عَبْرَ بحر قزوين.. كما يُمكن لرجال الأعمال في البلدَيْن إنشاء منطقة صناعيَّة عُمانيَّة . روسيَّة في مدينة «أستراخان» الروسيَّة، لتصنيع المنتجات العُمانيَّة (مثل الألمنيوم والكيماويات) وتصديرها لأوروبا وفي المقابل زيادة حجم الاستثمارات الروسيَّة في منطقة الدقم الاقتصاديَّة الواعدة.

* إعلامي عماني

المحكمة الابتدائية بصلالة
امانة سر المحكمة
اعلان بيع قضائي

بناء على:

رقم التنفيذ (١٠٠١/٩١٠٣/٢٠١٨م)	الدائرة (تنفيذ تجاري)
الحق المطالب به (حكمت المحكمة بالزام المدعى عليها بان تؤدى للمدعى مبلغا وقدره ٥١٥٥٤ر.ع واحد وخمسون الفا وخمسمائة واربعة وخمسون ريالا مع الزامه بالفائدة ٤٪ سنويا عن المبالغ المحكوم بها من تاريخ ٢٠١٧/٢/٢٠ حتى تمام السداد والقضاء من جديد بالتصريح للمستأنف (البنك) ببيع قطعة الارض السكنية الموصوفة في اسباب الحكم وتأييد بقية الحكم المستأنف والزمتها بالمصاريف وخمسين ريالا (٥٠ر.ع) اتعاب المحاماة).	

اسماء الأطراف	الصفة	الرقم المدني/السجل
بنك ظفار	طالب التنفيذ	
هيفاء بنت عامر بن سالم الكثيري	منفذ ضدها	٧٣٩٣٠٠٥

تعلن امانة سر المحكمة عن بيع قضائي بالمزاد العلني بمقر الكاتب بالعدل في تمام الساعة العاشرة صباحا من يوم (الاثنين) الموافق ١٢/٥/٢٠٢٥م للعقار السابق توقيع الحجز عليه وهو كالآتي:

م	النوع	المكان	الرقم	المربع	المساحة	القيمة (السعر)
١	سكنية	ولاية صلالة	٥٦	صلالة الجديدة/ح	٣٣٤,٥	٤٨٦٠٠ ر.ع

ويقدر بسعر اساسي وقدره (٤٨٦٠٠ر.ع) ثمانية واربعون الفا وستمائة ريال عماني فعلى راغبي الشراء الاتصال بالخبير الآتي

المكتب	الهاتف	العنوان
شركة العقارات الدولية	٩٨٨٧٤٧٢٧	صلالة

لمعاينة العقار محل البيع على ان يدفع الراسي عليه المزاد الثمن فورا او ثلثه على الاقل والا اعيدت المزايدة على ذمته في ذات الجلسة عملا بنص المادة (٤٠٤) من قانون الاجراءات المدنية والتجارية الصادر بالمرسوم السلطاني رقم (٢٠٠٢/٢٩م) وتعديلاته.

أمانة سر المحكمة

المحكمة الابتدائية بصلالة
امانة سر المحكمة
اعلان بيع قضائي

بناء على:

رقم التنفيذ (٢٠٢٣/٩١٠٣/٥٤٧م)	الدائرة (تنفيذ تجاري)
الحق المطالب به (حكمت المحكمة اولا: قبول الاستئناف شكلا ثانيا: في الموضوع: بتعديل الحكم المستأنف والقضاء مجددا بالزام المستأنف ضدها بالتضامن والانفراد بان يؤديا للبنك المستأنف فائدة قدرها ٦٪ سنويا عن مبلغ ٤٧٥٣٦,٨٧٦ر.ع سبعة واربعون الفا وخمسمائة وستة وثلاثون ريالا عمانيا وثمانمائة وست وسبعون بيسة وعن ذات المبلغ فائدة تأخيرية قدرها ٣٪ وفائدة قدرها ٦٪ سنويا عن التسجيلات (السحب على المكشوف) مبلغ وقدره ١٨٢٢٧٩,٦٦٩ر.ع مائة وثمان وثمانون الفا ومائتان وتسعة وسبعون ريالا عمانيا وستمائة وتسع وستون بيسة وعن ذات المبلغ فائدة تأخيرية قدرها ٣٪ وذلك من تاريخ رفع الدعوى الحاصل في ٢٠٢٢/٢/١٦ وحتى تمام السداد والتأييد فيما عدا ذلك والزمت المستأنف ضدهما بالمصاريف ومائة ريال عماني مقابل اتعاب المحاماة).	

اسماء الأطراف	الصفة	الرقم المدني/السجل	رقم الهاتف
بنك صحار الدولي (ش.م.ع.ع)	طالب التنفيذ		
مشاريع باب السلام للنقل ومواد البناء ش.م.م	منفذ ضدها	١١٩٧٨٢٩	
قيس بن سالم بن سعيد فاضل	منفذ ضده	٧٣٨١٥٢٨	

تعلن امانة سر المحكمة عن بيع قضائي بالمزاد العلني بمقر الكاتب بالعدل بصلالة(قسم التنفيذ) في تمام الساعة العاشرة صباحا من يوم (الاثنين) الموافق ١٢/٥/٢٠٢٥م للعقار السابق توقيع الحجز عليه وهو كالآتي:

م	النوع	المكان	الرقم	المربع	المساحة	بعد انقاص العشر	القيمة (السعر)
١	سكنية	ولاية صلالة – عدونب	٥٣٣	ط	٢م٦٠٠	بعد	٣٢٤٠ ر.ع
٢	سكنية	ولاية صلالة – عدونب	٥٣٢	ط	٢م٦٠٠	بعد	٣٤٠٢ ر.ع

وتقدر قطع الاراضي بسعر بعد انقاص العشر كلا حسب المبين في الجدول أعلاه فعلى راغبي الشراء الاتصال بالخبير الآتي

المكتب	الهاتف	العنوان
الخارطة الماسية	٩٧١١١٧٥٧	صلالة

لمعاينة العقار محل البيع على ان يدفع الراسي عليه المزاد الثمن فورا او ثلثه على الاقل والا اعيدت المزايدة على ذمته في ذات الجلسة عملا بنص المادة (٤٠٤) من قانون الاجراءات المدنية والتجارية الصادر بالمرسوم السلطاني رقم (٢٠٠٢/٢٩م) وتعديلاته.

أمانة سر المحكمة

المحكمة الابتدائية بصلالة
امانة سر المحكمة
اعلان بيع قضائي

بناء على:

ملف التنفيذ (٥٠٤/٩١٠٣/٢٠٢٠م)	الدائرة (تنفيذ تجاري)
الحق المطالب به (حكمت المحكمة اولا: بالزام المدعى عليه بان يؤدي للبنك المدعي مبلغا وقدره ٢٦٥٧٨٥٠٠٠ر.ع مائتان وخمسة وستون الفا وسبعمائة وخمسة وثمانون ريالا عمانيا مع العائد السنوي المستحق بواقع ٣٪ من تاريخ اقامة الدعوى الحاصل في ٢٠١٨/٩/٣م حتى تمام السداد ثانيا: التصريح ببيع قطعة الارض السكنية رقم (٤٢٩٦) بالمربع (د) الكائنة بولاية صلالة صحنوت الشمالية والبالغ مساحتها (٦٠٠م٢) المؤشر عليها بالوهن وقطعة الارض السكنية رقم (٣٩٧٥) بالمربع (ه) الكائنة بولاية صلالة صحنوت الشمالية والبالغ مساحتها (٦٠٠م٢) ٢- بالمزاد العلني فور صيرورة هذا القضاء نهائيا وامتناع المدعى عليه عن السداد استيفاء للدين المبين عاليه. ثالثا: الزام المدعى عليه بالمصاريف ومائة ريال اتعاب محاماة ورفض ما زاد على ذلك من طلبات).	

اسماء الأطراف	الصفة	الرقم المدني/السجل	رقم الهاتف
بنك عمان العربي	طالب التنفيذ		
شريف بن مصلح بن حرب بيت فضة	منفذ ضده	٠٧٤٨٧٨٢٨	

تعلن امانة سر المحكمة عن بيع قضائي بالمزاد العلني بمقر الكاتب بالعدل بصلالة(قسم التنفيذ) في تمام الساعة العاشرة صباحا من يوم (الاثنين) الموافق ١٢/٥/٢٠٢٥م للعقار السابق توقيع الحجز عليه وهو كالآتي:

م	النوع	المكان	الرقم	المربع	المساحة	بعد انقاص العشر	القيمة (السعر)
١	سكنية	ولاية صلالة – صحنوت الشمالية	٤٢٩٦	د	٢م٦٠٠	بعد	٢٤٣٠٠ ر.ع
٢	سكنية	ولاية صلالة – صحنوت الشمالية	٣٩٧٥	د	٢م٦٠٠	بعد	٤٥,٣٦٠ ر.ع

وتقدر قطع الاراضي بسعر بعد انقاص العشر كلا حسب المبين في الجدول أعلاه فعلى راغبي الشراء الاتصال بالخبير الآتي

المكتب	الهاتف	العنوان
العقارات الدولية	٩٨٨٧٤٧٢٧	صلالة

لمعاينة العقار محل البيع على ان يدفع الراسي عليه المزاد الثمن فورا او ثلثه على الاقل والا اعيدت المزايدة على ذمته في ذات الجلسة عملا بنص المادة (٤٠٤) من قانون الاجراءات المدنية والتجارية الصادر بالمرسوم السلطاني رقم (٢٠٠٢/٢٩م) وتعديلاته.

أمانة سر المحكمة

المحكمة الابتدائية بصلالة
امانة سر المحكمة
اعلان بيع قضائي

بناء على:

رقم التنفيذ (٢٢٧٨/٩١٠٣/٢٠٢٣م)	الدائرة (تنفيذ تجاري)
(حكمت المحكمة: ١ بالزام المدعى عليه بان يؤدي للبنك المدعي مبلغا وقدره (٢١٨٣٦١,٥١٥ر.ع) مائتان وثمانية عشرون الفا وثلاثمائةواواحد وستون ريالا وخمسمائة وخمس عشرة بيسة. ٢- الزام المدعى عليه بالتبرع بواقع ١٪ لصالح الاعمال الخيرية من تاريخ اقامة الدعوي الحاصل في ٢٠٢١/٨/١٦ حتى تمام السداد المديونية. ٣- التصريح ببيع العقار المبينة الاوصاف والمعالم بالاسباب بالمزاد العلني فور صيرورة هذا القضاء نهائيا وامتناع المدعى عليه عن السداد استيفاء للدين المبين عاليه. ٤- الزام المدعى عليه بالمصاريف وخمسون ريالا اتعاب المحاماة).	

اسماء الأطراف	الصفة	الرقم المدني/السجل	رقم الهاتف
بنك العز الاسلامي ش.م.ع.ع	طالب التنفيذ		
عبدالرحمن بن حسن بن سالم الذهب	منفذ ضده	٥٩٩٩٥٩٤	

تعلن امانة سر المحكمة عن بيع قضائي بالمزاد العلني بمقر الكاتب بالعدل بصلالة(قسم التنفيذ) في تمام الساعة العاشرة صباحا من يوم (الاثنين) الموافق ١٢/٥/٢٠٢٥م للعقار السابق توقيع الحجز عليه وهو كالآتي:

م	النوع	المكان	الرقم	المربع	المساحة	بعد انقاص العشر	القيمة (السعر)
١	سكنية	ولاية صلالة – صحنوت الجنوبية	١٦٣٧	هـ	٢م١٢٠٠	بعد	١٥٣,٠٠٠

ويقدر بسعر اساسي وقدره (١٥٣,٠٠٠ر.ع) مائة وثلاثة وخمسون الف ريال عماني فعلى راغبي الشراء الاتصال بالخبير الآتي

المكتب	الهاتف	العنوان
الخارطة الماسية	٩٦٠٠٠٥٦٥	صلالة

لمعاينة العقار محل البيع على ان يدفع الراسي عليه المزاد الثمن فورا او ثلثه على الاقل والا اعيدت المزايدة على ذمته في ذات الجلسة عملا بنص المادة (٤٠٤) من قانون الاجراءات المدنية والتجارية الصادر بالمرسوم السلطاني رقم (٢٠٠٢/٢٩م) وتعديلاته.

أمانة سر المحكمة

مع تواصل حرب الإبادة الجماعية .. عشرات الشهداء في قصف الاحتلال للنازحين بغزة

القدس المحتلة . «الوطن» . وكالات:

واصلت الاحتلال «الإسرائيلي» حرب الإبادة الجماعية ضد الشعب الفلسطيني حيث قصفت طائراته مختلف مناطق قطاع غزّة مُخلّفةً عشرات الشهداء والجرحى. وعادت طائرات الاحتلال لاستهداف مراكز النزوح بمدينة غزّة واستهدفت هذه المرة خيام النازحين بمدرسة يافا بحي التفاح شرق مدينة غزّة، وأعلن الدفاع المدني أنه انتشل عشرة شهداء وعددًا كبيرًا من المصابين من المدرسة. كما طالب الدفاع المدني العالم لمساعدته بالتدخل للوصول إلى منازل في نفس الحي ضمن ما يسميها الاحتلال مناطق خطرة. وقال إنه وصلته نداءات استغاثة من فلسطينيين تحت الأنقاض لا يستطيع الوصول إليهم. واصيب ثمانية فلسطينيين جرّاء قصف طائرات الاحتلال منزلًا لعائلة شعبان في شارع غزّة القديم بجباليا البلد شمال قطاع غزّة. وواصل جيش الاحتلال قصفه المدفعي على حي الشجاعية وحي الزيتون بغزّة.

■ فلسطيني ينظر لجثامين شهداء اغتيلوا جرّاء غارة «إسرائيليّة» على مدرسة للنّازحين، وذلك داخل مشرحة مستشفى الشّفاء بمدينة غزّة «أ ف ب»

واستشهد فلسطيني واصيب خمسة بقصف خيمة في محيط مدينة أصداء شمالي خان يونس. وأسفر قصف خيمة في حي الفجم ببلدة بني سهيلا شرق خان يونس عن خمس إصابات.

كما أدّى قصف خيمة في محيط بنك فلسطين ببلدة بني سهيلا إلى استشهاد الفلسطيني بلال سعد بركة ستة وجرحى. وواصل جيش الاحتلال تدمير المربعات السكنية برفح جنوب القطاع. سياسيًّا كشف مصدر مطلع في حركة حماس أن الحركة ستقدم مقترحًا في اجتماع يعقد في القاهرة يتضمن خمسة بنود، بينها صفقة شاملة وهدنة طويلة تصل إلى خمس سنوات مع طلب ضمانات إقليمية ودولية. ويتضمن الاتفاق صفقة لتبادل الأسرى بين الطرفين، صفقة واحدة (ضربة واحدة) وفق الآليّات والأوقات التي يتم الاتفاق عليها . جميع المحتجزين «الإسرائيليين» مقابل عدد متفق عليه من الأسرى الفلسطينيين، مقابل وقف إطلاق نار كامل، وانسحاب كامل لجيش الاحتلال من القطاع، وإعادة تأهيل القطاع، ورفع الحصار. وموافقة حماس على وقف إطلاق النار لمدة خمس سنوات مع ضمانات إقليمية ودولية. وعند التوصل إلى اتفاق الإطار، فإن الوضع سيعود إلى ما كان عليه في ٢ مارس ٢٠٢٥، مع وقف العمليات العسكرية، وانسحاب الجيش «الإسرائيلي» إلى المناطق التي كانت موجودة فيها بموجب الاتفاق الموقع في يناير ٢٠٢٥، وإدخال المساعدات وفقًا للبروتوكول الإنساني.

سلطنة عمان تدين وتعرب عن خالص تعازيها للحكومة والشعب الهندي

الهند: هجوم دموي على سائحين وتعزيز الإجراءات الأمنية

■ جنود هنود يمشّطون الموقع الّذي شهد هجومًا إرهابيًّا على سيَّاح في منطقة بالقرب من سريناجار في الهند «أ ف ب»

مسقط . عواصم . وكالات: أعربت سلطنة عُمان عن إدانتها واستنكارها للهجوم الذي استهدف سُياحًا في باهالجام في جامو وكشمير بجمهورية الهند الصديقة، معبرةً عن خالص تعازيها للحكومة والشعب الهندي الصديق ولذوي الضحايا، وصادق تمنياتها بالشفاء العاجل للمُصابين. وأكّدت سلطنة عُمان في بيان صادر عن وزارة الخارجية أمس على موقفها الثابت في رفض كل أشكال العنف والإرهاب مهما كانت مُسبِّباته ودوافعه. في الهند تم تعزيز الإجراءات الأمنية في أنحاء كشمير بعد الهجوم الذي أسفر عن مقتل ما لا يقل عن ٢٦ شخصًا، معظمهم من السياح، في الوقت الذي بدأت فيه القوات الهندية عملية لمطاردة مرتكبي أحد أعنف الهجمات التي شهدتها منطقة الهيمالايا المضطربة. ومع بدء المحققين تحقيقاتهم بشأن الهجوم، أغلقت العديد من المتاجر والمصالح التجارية في كشمير أبوابها، احتجاجًا على سقوط القتلى، في استجابة للدعوة التي وجهتها أحزاب دينية وأخرى سياسية في المنطقة. وانتشر عشرات الآلاف من أفراد الشُّرطة والجيش المسلحين في أنحاء المنطقة، وأقاموا نقاط تفتيش إضافية، حيث أفادت التقارير بأنهم قاموا بتفتيش السيارات، وفي بعض المناطق استدعوا مسلحين سابقين إلى مراكز الشُّرطة لاستجوابهم. ووصفت الشرطة الهجوم بأنّه «إرهابي»، وحملت مسؤوليته للمسلحين الذين يقاتلون ضد الحكم الهندي.

فانس: على موسكو وكييف «تبادل الأراضي» من أجل التوصل إلى اتفاق

واشنطن . لندن . وكالات: أكد نائب الرئيس الأميركي جاي دي فانس أن على موسكو وكييف الاتفاق على مبادلة الأراضي إذا كانتا تسعيان لوقف إطلاق النار في أوكرانيا. وأفاد الصحفيين أثناء زيارة إلى الهند «أعتقد أن الوقت حان لاتِّخاذ إحدى الخطوات الأخيرة، إن لم تكن الخطوة الأخيرة... القول إننا سنوقف القتل وسنجمِّد خطوط السيطرة عند مستوى قريب لما هي عليه حاليًّا... يعني ذلك الآن بالطبع بأنه سيتعين على الأوكرانيين والروس التخلي عن بعض الأراضي التابعة لهما الآن». وفي لندن أعلنت الحكومة البريطانية أنه تم تأجيل المحادثات التي كانت مقررة في لندن أمس بين وزراء خارجية عدد من الدول لبحث السلام في أوكرانيا. وأفادت الخارجية البريطانية وكالة الصحافة الفرنسية بأن «اجتماع (محادثات السلام في أوكرانيا) مع وزراء الخارجية اليوم تأجّل. ما زالت المحادثات على مستوى المسؤولين» قائمة.

نعش البابا فرنسيس في بازيليك القديس بطرس

الفاتيكان . ا.ف.ب: وصل نعش البابا فرنسيس إلى بازيليك القديس بطرس حيث سيسجى حتى مساء يوم غد الجمعة، وسط تصفيق المحتشدين في الساحة.

ووضع النعش أمام المذبح المركزي في البازيليك، يرافقه عشرات الكرادلة وعناصر الحرس السويسري.

ونقل نعش البابا الأرجنتيني قبل ظهر أمس من كنيسة بيت القدّيسة مارتا المتواضعة حيث كان يقيم منذ انتخابه حبرًا أعظم في ٢٠١٣ وحتّى وفاته، إلى البازيليك المهيبة المتوجة بقبة رسمها ميكيل انجيلو.

وسيوضع نعش البابا المفتوح أمام مذبح البازيليك، لكنه لن يعرض على منصَّة، نزولًا عند طلب صريح من خورجي بيرجوليو الذي أوصى بطقوس جنائزية بسيطة ومتواضعة، في قطيعة مع التقاليد السائدة للباباوات.

وتقام جنازة البابا فرنسيس صباح السبت في ساحة القديس بطرس في الفاتيكان بمشاركة حاشدة يتوقع أن تصل إلى مئات الآلاف.

وكما كانت الحال في جنازة يوحنا بولس الثاني في ٢٠٠٥، سيحضر المراسم العشرات من رؤساء الدول والشخصيات الملكية، وسط تدابير أمنية مشدَّدة.

بوينج تؤكد أن بكين رفضت تسلم طائرات جديدة في خضم الحرب التجارية

الصين تؤكد أن «الباب مفتوح» للمحادثات بعد طرح ترامب احتمال خفض الرسوم

بكين . أ ف ب: أكدت الصين أمس الأربعاء أن الباب «مفتوح» لإجراء محادثات تجارية مع واشنطن، بعد يوم على إشارة الرئيس الأميركي دونالد ترامب إلى إمكان خفض الرسوم الجمركية المفروضة على بكين «بشكل كبير». وفي تصريحات تخفف الضغط عن الأسواق العالمية التي هزّتها سياساته التجارية العدائية، قال ترامب الثلاثاء أيضا إنه لا ينوي إقالة رئيس الاحتياطي الفدرالي الأميركي جيروم باول. منذ عودة ترامب إلى البيت الأبيض في يناير، فرضت الولايات المت حدة رسوما جمركية إضافية نسبتها ١٤٥ في المئة على العديد من المنتجات الصينية. وتشمل الرسوم تلك التي فُرضت بداية على خلفية دور الصين المفترض في سلاسل إمداد الفنتانيل ولاحقا على خلفية ممارسات تعتبرها واشنطن غير منصفة. وردّت بكين بفرض رسوم جمركية مضادة نسبتها ١٢٥ في المئة على المنتجات الأميركية، لكنها شددت على أنها مستعدة للدخول في محادثات تجارية. وقال الناطق باسم الخارجية الصينية غوو جياكون في مؤتمر صحافي في بكين إن «الصين أشارت منذ البداية إلى أن أي طرف لن يخرج منتصرا في الحروب التجارية وحروب الرسوم الجمركية»، مضيفا أن «الباب مفتوح على مصراعيه أمام المحادثات».

وحذّر الرئيس الصيني شي جينبينج من أن الحروب التجارية «تقوّض الحقوق المشروعة لكل البلدان ومصالحها وتضر بالنظام التجاري المتعدد الأطراف وتؤثر على النظام الاقتصادي العالمي». ويأتي رد الفعل الصيني بعدما أقر ترامب بأن نسبة ١٤٥ في المئة «مرتفعة جدا»، لافتا إلى أنها «ستُخفض بشكل كبير». وقال «لن تكون قريبة إطلاقا من هذا الرقم» لكنها «لن تكون صفرا» أيضا. وأضاف «في نهاية المطاف، يتعيّن عليهم التوصل إلى اتفاق».

وجاءت تصريحاته بعدما قال وزير الخزانة الأميركي سكوت بيسنت أثناء مناسبة مغلقة الثلاثاء إن الرسوم الجمركية ترقى إلى حظر تجاري متبادل. وأفاد الوزير بأنه يتوقع خفضا في التصعيد في المستقبل القريب، بحسب مصدر كان حاضرا. ومن شأن تطور مماثل أن يخفف الضغط عن الأسواق بعض الشيء، بحسب ما أفاد خلال مناسبة استضافها مصرف «جي بي مورجان تشيس»، لم تكن مفتوحة للصحافة.

الى ذلك، رفضت الصين تسلّم طائرات جديدة من «بوينج» بعدما فرض الرئيس الأميركي دونالد ترامب رسوما جمركية بنسبة ١٤٥٪ على الواردات الصينية إلى الولايات المتحدة، وفق ما أفاد الرئيس التنفيذي للشركة كيلي أورتبرج، حيث أوضح لشبكة «سي إن بي سي» بعد أيام من صدور تقارير تفيد بأن بكين أمرت شركات الطيران الصينية بالتوقف عن تسلم طائرات من صنع بوينج، إن الصين «توقفت عن تلقي الشحنات بسبب التعرفات الجمركية».

المحكمة الابتدائية بصلالة
امانة سر المحكمة
اعلان بيع قضائي

بناء على:

ملف التنفيذ (١٦١٧/٩١٠٣/٢٠٢٣م)	الدائرة (تنفيذ تجاري)
الحق المطالب به (حكمت المحكمة اولا: بقبول الاستئنافين شكلا ثانيا: في موضوع الاستئناف رقم ٣٢١/٧١٠٣/٢٠٢٢بتعديل الحكم المستأنف بجعله الزام المستأنف ضدهما بالتضامن والانفراد باداء التبرع الخيري بنسبة ١٪ سنويا من قيمة اقساط الاجارة المنتهية بالتمليك اعتبارا من تاريخ ٢٠٢١/٦/٢٨ وحتى تمام السداد والتأييد فيما عدا ذلك والزمت المستأنف بالمصاريف ومائة ريال مقابل اتعاب المحاماة حكمت المحكمة بالزام المدعى عليهما بالتضامن والانفراد بان يؤديا للمدعي مبلغ ٥٠٠٨,٨٩٩ر.ع خمسة وستون الفا وثمانية وتسعمائة وتسع وثمانون بيسة والزام المدعى عليه الاول يحيى بن مسلم سعيد المعري بان يؤدي للمدعي مبلغ ٧٩٧,٠٣٥ر.ع اربعة آلاف وسبعمائة وسبعة وتسعون ريالا وخمس وثلاثون بيسة مع الزام المدعى عليهما بالتضامن والانفراد باداء التبرع الخيري بنسبة ١٪ سنويا من قيمة اقساط الاجارة المنتهية بالتمليك والرابحة المحرمة مع المدعى عليه الاول والمتأخر سدادها من تاريخ رفع الدعوى وحتى صدور هذا الحكم مع التصريح ببيع العقار المبين اوصافه في الصحيفة والاتفاقية سند الدعوىوفي حال عدم سداد المبالغ المحكوم بها والزامهما بثلاثة ارباع المصاريف ومبلغ ١٠٠ر.ع مائة ريال عماني اتعاب محاماة ورفض ما زاد عن ذلك).

اسماء الأطراف	الصفة	الرقم المدني/السجل	رقم الهاتف
بنك العز الاسلامي	طالب التنفيذ		
يحيى بن مسلم بن سعيد المعري	منفذ ضده	٢٠٢٧٤٧٨٧	
ابراهيم بن مسلم بن سعيد المعري	منفذ ضده	٥١٤٥٢٥٥	

تعلن امانة سر المحكمة عن بيع قضائي بالمزاد العلني بمقر الكاتب بالعدل بصلالة(قسم التنفيذ) في تمام الساعة العاشرة صباحا من يوم (الاثنين) الموافق ٢٠٢٥/٥/١٢م للعقار السابق توقيع الحجز عليه وهو كالآتي:

م	النوع	المكان	الرقم	المربع	المساحة	بعد انقاص العشر	القيمة (السعر)
١	سكنية	صلالة - السعادة الجنوبية	٥٥١	أ	٢م٦٠٠	بعد	٧١,٧٠٠,٥٧٠ ر.ع

ويقدر بسعر اساسي وقدره (٧١,٧٠٠,٥٠٠ر.ع) واحد وسبعون الفا وسبعمائة ريال عماني فعلى راغبي الشراء الاتصال بالخبير الآتي

المكتب	الهاتف	العنوان
خبير صلالة العقاري - محمد عقيل باعمر	٩٨٢٢٥٥٥٢	صلالة

لمعاينة العقار محل البيع على ان يدفع الراسي عليه المزاد الثمن فورا او ثلثه على الاقل والا اعيدت المزايدة على ذمته في ذات الجلسة عملا بنص المادة (٤٠٤) من قانون الاجراءات المدنية والتجارية الصادر بالمرسوم السلطاني رقم (٢٠٠٢/٢٩م) وتعديلاته.

أمانة سر المحكمة

وزارة التربية والتعليم
إعلان مزاد علني الكتروني

تعلن المديرية العامة للتربية والتعليم بمحافظة الظاهرة عن اقامة مزاد الكتروني عام على موقع صفقة للمزادات الالكتروني لمجموعة من الاصناف المستعملة من الاثاث والاجهزة وذلك على الموقع الالكتروني (www.safqaauctions.om) يمكن معاينة المعروض للبيع خلال الفترة من تاريخ ٢٠٢٥/٤/٢٧-٢٠٢٥/٤/٢٨م وسوف تبدأ المزايدة بتاريخ ٢٠٢٥/٤/٢٩م لمدة ثلاثة أيام

للاطلاع علي الصور ولمزيد من التفاصيل يرجى زيارة الموقع الالكتروني

(www.safqaauctions.om)

وزارة التجارة والصناعة وترويج الاستثمار
دائرة الملكية الفكرية

إعلان

يعلن المكتب الوطني للملكية الفكرية عن طلبات تسجيل العلامات التجارية المقبولة وفقا لأحكام قانون (نظام) العلامات التجارية لدول مجلس التعاون لدول الخليج العربية الصادر بالمرسوم السلطاني رقم ٣٣ / ٢٠١٧.

طلب تسجيل العلامة التجارية رقم : ١٨١٠٥٢
في الفئة ٤٣ من أجل السلع / الخدمات :
خدمات الفنادق، الحجز في الفنادق، خدمات الفنادق الصغيرة الموتيلات.

فندق النبراس
ALNEBRAS HOTEL

باسم : أفراح النهضة للتجارة
الجنسية : عمانية
العنوان : سلطنة عمان
تاريخ تقديم الطلب : ٢٠٢٤/١٠/٢٧

وزارة التجارة والصناعة وترويج الاستثمار
دائرة الملكية الفكرية

إعلان

يعلن المكتب الوطني للملكية الفكرية عن طلبات تسجيل العلامات التجارية المقبولة وفقا لأحكام قانون (نظام) العلامات التجارية لدول مجلس التعاون لدول الخليج العربية الصادر بالمرسوم السلطاني رقم ٣٣ / ٢٠١٧.

طلب تسجيل العلامة التجارية رقم : ١٨٠٦٦٠
في الفئة ٤٣ من أجل السلع / الخدمات :
التموين بالطعام والشراب، خدمات المقاهي، خدمات الكافتيريات، خدمات المطاعم المؤقتة أو المتنقلة الكانتينات، خدمات الفنادق، خدمات مطاعم تقديم الوجبات الخفيفة، خدمات صالة الشيشة.

ZARZOUR

باسم : زرزور الشهير للتجارة
الجنسية : عمانية
العنوان : سلطنة عمان
تاريخ تقديم الطلب : ٢٠٢٤/١٠/١٤

وزارة التربية والتعليم
إعلان

تعلن المديرية العامة للتربية والتعليم لمحافظة الظاهرة (دائرة المشاريع والخدمات - قسم النقل المدرسي) عن طرح مناقصة رقم (٢٠٢٥/٢) لاستئجار وسائل نقل طلبة مدارس المحافظة للعام الدراسي ٢٠٢٥/٢٠٢٦م، ولمزيد من التفاصيل يرجى زيارة الموقع:

https://home.moe.gov.om/monq/2/show/814

مع التقيد التام باشتراطات استئجار وسائل النقل المدرسية.

والله الموفق،،،

الوطن
AL WATAN
VOICE OF OMAN IN THE ARAB WORLD
يومية - سياسية - جامعة
تأسست عام ١٩٧١م

AL WATAN

تصدرها المؤسسة العُمانية للصحافة والطباعة والنشر والتوزيع ش.م.م

صاحب الامتياز
المدير العام رئيس التحرير :
محمد بن سليمان الطائي

الإعلانات يتفق بشأنها مع الإدارة

☎ العام: ٢٤٤٩١٩١٩ /الاعلانات ٢٤٤٩٣١٠٠ .فاكس : ٢٤٤٩١٢٨٠
www.alwatan.om
alwatan@omantel.net.om

المكتب الرئيسي
ص.ب ٤٦٣ مسقط ١٠٠
ص.ب : ١٨٨٨ السيب ١١١
☎ ٢٤٤٩١٩١٩ ـ ٢٤٤٩٣٨٣٨
فاكس التحرير : ٢٤٤٩٧٥٠١

HEAD OFFICE
ADM.& ADV FAX :24-491280
EDITORIAL FAX 24-491501
TEL: 24-491919
P.O.BOX 1888, SEEB, 111.
P.O. BOX 463,MUSCAT, 113

المكاتب الاقليمية
مكتب صلالة ☎ وفاكس : ٢٣٢٩٤٢٠١
مكتب عبري ☎ وفاكس : ٢٥٦٩٠٧٠٠
مكتب نزوى ☎ وفاكس : ٢٥٤١١٢٠٢
مكتب صحار ☎ وفاكس : ٢٦٨٤٤٤٤٩

وكيل التوزيع مؤسسة العطاء للتوزيع ش.م.م
☎ : ٢٤٤٩١٣٩٩ ـ ٢٤٤٩٢٩٣٦ ـ ٢٤٤٩٦٧٤٨ ـ فاكس : ٢٤٤٩٣٢٠٠
ص . ب ٤٧٣ العذيبة ١٣٠
email:alatta@omantel.net.om

مراسلو الوطن في الخارج:
مصر . لبنان . الأردن . اليمن . سوريا . العراق . الجزائر . المغرب . الكويت . الامارات . البحرين . قطر . السعودية . روسيا . اميركا . بريطانيا . فرنسا . المانيا . تونس .

الاراء والمقالات المنشورة بالجريدة لا تعبر بالضرورة عن رأي « الوطن »

خيار استراتيجي لتنمية اقتصادية خضراء

رأي الوطن

تَسير سلطنة عُمان بخُطًى واثقة نَحْوَ تَبنِّي نهج الاقتصاد الدَّائري، واضعةً نصْبَ عَيْنَيْها التَّحوُّل من مجرَّد إدارة النِّفايات إلى استثمارها كمَورد اقتصادي ذي عائد مزدوج بيئي واستثماري. وتُعبِّر ندوة (إعادة تدوير خردة الألمنيوم) الَّتي استضافتها مسقط مؤخرًا عن هذا التَّوَجُّه عمليًّا، حيثُ جمعتْ تحت سقف واحد نخبةً من صنَّاع القرار، والخبراء، ورُوَّاد الصِّناعة لمناقشة سُبل تَحويل ما كان يُعَدُّ سابقًا مخلَّفات صناعيَّة، إلى فرص نُموٍّ مستدام.. فهذا التَّوَجُّه لا ينبع فقط من رؤية بيئيَّة، بل هو تعبيرٌ عن استراتيجيَّة وطنيَّة شاملة تسعَى لإعادة تعريف علاقة الدَّولة بالموارد، فخردة الألمنيوم لم تَعُدْ عبئًا، بل أصبحتْ جزءًا من منظومة إنتاجيَّة متكاملة تفتح أبوابًا للاستثمار، وتُخفِّف الأثَر البيئي لصناعة الألمنيوم المعروفة باستهلاكها العالي للطَّاقة، وهي خطوة تتواءم مع توجيهات حضرة صاحب الجلالة السُّلطان هيثم بن طارق المُعظَّم - حفظه الله ورعاه - بالوصول للحياد الصِّفري الكربوني بحلول ٢٠٥٠.

وما يُعزِّز هذا الطَّرح هو ما تبذله الجهات التَّشريعيَّة والتَّنظيميَّة في سلطنة عُمان من جهود جبَّارة خلال السَّنوات الأخيرة، وذلك بالتَّنسيق مع شركاء من القطاعَيْن الحكومي والخاصِّ، حيثُ أطلقتْ سلطنة عُمان سياسة وطنيَّة متكاملة لإدارة النِّفايات، أعقبَتْها بإصدار اللَّائحة الوطنيَّة لتَنظيم تصدير المواد القابلة للتَّدوير مثل الألمنيوم والنُّحاس والحديد، كما تعمَل الجهود الوطنيَّة العُمانيَّة حاليًّا على وضع اللَّمسات الأخيرة على مشروع قانون شامل للنِّفايات، يُراعي أبعاد الاستدامة ويخلق بيئة قانونيَّة جاذبة للاستثمار الأخضر.. وضمْن هذا الإطار، تمَّ الإعلان عن الاستراتيجيَّة الوطنيَّة لإعادة التَّدوير، الَّتي تهدف إلى تمكين القطاع الخاصِّ، ودعم المؤسَّسات الصَّغيرة والمُتَوَسِّطة، وتحفيز روَّاد الأعمال الشَّباب على دخول هذا المجال، فهذه الخطوات تُعزِّز من تنافسيَّة السُّوق المحلِّي، وتمنحُ سلطنة عُمان فرصةً لِتكونَ مركزًا إقليميًّا في هذا المجال، خصوصًا في ظلِّ الطَّلب المتزايد عالميًّا على المعادن المُعاد تدويرُها.

في قلب هذه الرُّؤية الطَّموحة الَّتي تنطلق من رؤية «عُمان ٢٠٤٠»، يبرز قطاع الألمنيوم كحالة دراسة مثاليَّة لِمَا يُمكن أنْ تُحدثَه إعادة التَّدوير من تغيير نَوعي في الاقتصاد الصِّناعي. فالألمنيوم يتمتَّع بخاصيَّة نادرة، وهي قابليَّته لإعادة التَّدوير غير المحدودة دُونَ أنْ يفقدَ خصائصه الفيزيائيَّة أو الكيميائيَّة، ما يعني إمكانيَّة دائرته الاقتصاديَّة بلا نهاية. والأهمُّ من ذلك أنَّ إعادة تدويره تستهلك طاقة أقلَّ بنسبة (٩٥٪) مقارنةً بصناعته من الخام، وهذه الحقيقة وَحْدَها كفيلة بتحويل القطاع إلى رافعة اقتصاديَّة مستدامة، وهو ما أدركَتْه شركة صحار ألمنيوم، الَّتي بدأتْ منذُ العام الماضي في تعزيز قدراتها التَّدويريَّة، بإعادة تدوير (٣٥٠٠) طن في عام ٢٠٢٤، وتُخطِّط للحفاظ على هذا المستوى أو زيادته في ٢٠٢٥، فهذا الإنجاز لا يُقاس فقط بالوزن، بل بالأثَر المُضاعَف الَّذي يُحدثُه على البيئة، وسلاسل التَّوريد، والوظائف الخضراء، والاستثمارات المستقبليَّة.

ولأنَّ التَّدوير لا ينفصل عن المنظومة الاقتصاديَّة الأوسع، فقَدْ ناقشت النَّدوة الأخيرة جوانب السِّياسات التجاريَّة، وحوافز الاستثمار، ودَوْر الشَّراكات بَيْن القطاعَيْن العامِّ والخاصِّ في تسريع التَّحوُّل نَحْوَ اقتصاد دائري، فالطُّموح العُمانَي يتعدَّى إعادة تدوير الخردة محليًّا، ليصلَ إلى استهداف دَوْر إقليمي كمركز لوجستي وصناعي لإعادة تدوير المعادن في الخليج العربي، مستفيدًا من الموقع الجغرافي الاستراتيجي العُماني.. وهذا يتطلب، بطبيعة الحال، تجاوز التَّحدِّيات اللوجستيَّة، وتحفيز التِّجارة الدَّاخليَّة، وتَبنِّي أدوات تمويل خضراء، وهو ما طُرح بوضوح في جلسات النَّدوة.. ومن خلال دمج الابتكار، ودعم المؤسَّسات الصَّغيرة، ومواءمة السِّياسات مع المعايير البيئيَّة العالميَّة، تتهيَّأ السَّلطنة لأنْ تكُونَ نموذجًا يُحتذَى به في إدارة النِّفايات كأصل اقتصادي، بهذا النَّهج لا تَبْني السَّلطنة اقتصادًا فحسب، بل تُعيد صياغة علاقتها بالموارد والكوكب.

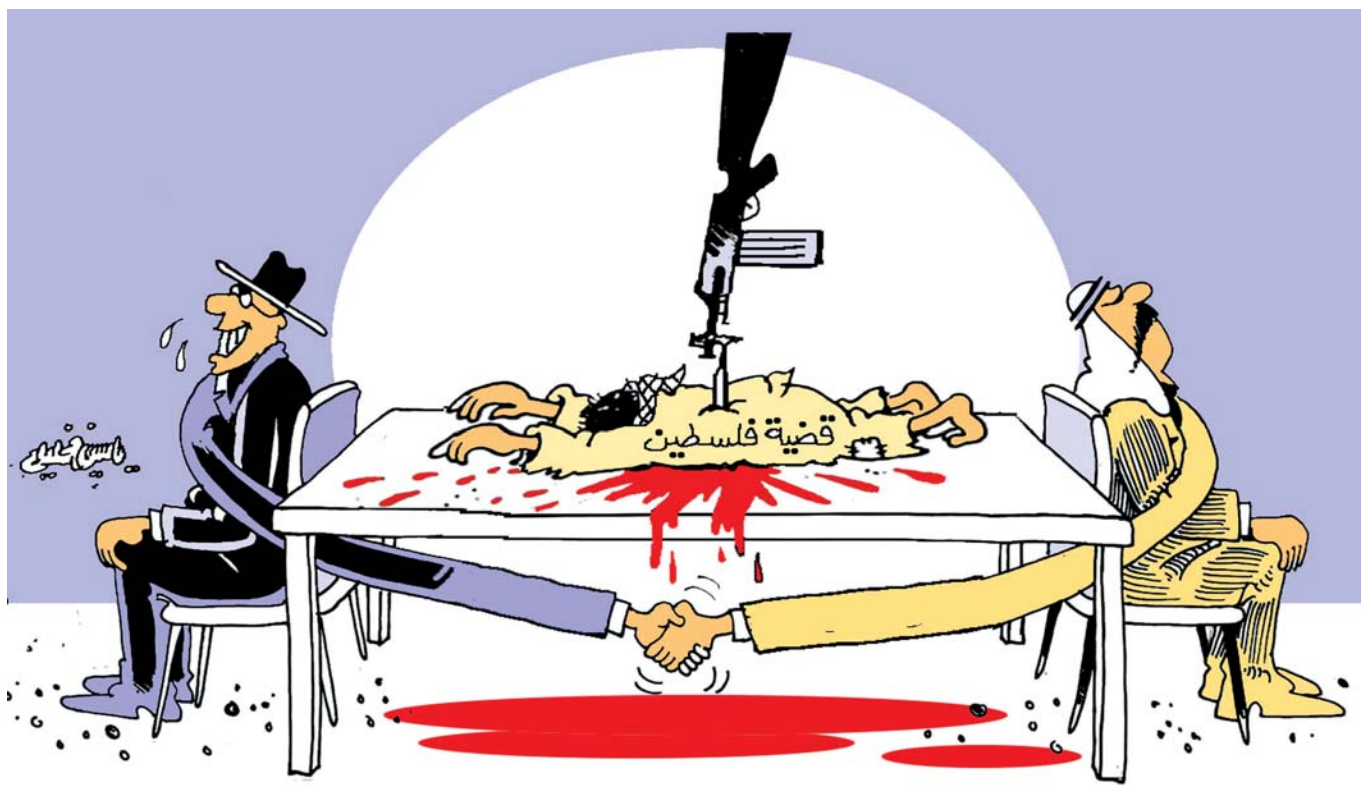

طوفان الحرب التجارية وملاذ الذهب

«.. ولم تكتف الصِّين بامتلاكها للمعادن النَّادرة فقط، بل كانتْ تعمل حساب قادم الأيَّام فأنشأت مجموعة البريكس للتَّبادل التِّجاري الَّتي يستطيع أعضاؤها التَّبادل التِّجاري بالعملات المحليَّة..»

جودة مرسي
godamorsi4@yahoo.com
من أسرة تحرير «الوطن»

هل أصبح الذَّهب هو الملاذ الآمن بعد استعار الحرب التجاريَّة الَّتي أعلن شرارتها وحمل شعلتها الرَّئيس الأميركي دونالد ترامب برفعه نسبة الجمارك على الواردات من مُعْظم دوَل العالَم وخصوصًا الصِّين؟ فأصبح هذا السُّؤال الأكثر إلحاحًا لشعوب العديد من الدوَل المتأثِّرة اقتصاديًّا مع هبوط قيمة الدولار وسائر العملات الأخرى، وارتفاع أسعار الذَّهب بشكل كبير، فأصبحَت الإجابة على هذا السُّؤال هي الأكثر تشوقًا لمَن يعرف الإجابة عَلَيْه!! إنَّ طوفانَ الحرب التجاريَّة يزداد ارتفاعًا يومًا بعد يوم وتتشابك خطوطها منذ فرض الرُّسوم الجمركيَّة على واردات الولايات المُتَّحدة الأميركيَّة من السِّلع الصينيَّة (١٢٥٪)، أوَّلًا ثمَّ بقيَّة دوَل العالَم والَّتي علَّقها مؤخرًا لمدَّة (٩٠) يومًا، ممَّا أدَّى إلى ارتفاع الأسعار في الولايات المُتَّحدة الأميركيَّة فارتفعتْ معها حدَّة الاحتجاجات الشَّعبيَّة، وارتفاع الخسائر الاقتصاديَّة الأميركيَّة لأكثر من (٣٠) تريليون دولار، وسؤال افتراضي للرَّئيس الأميركي ترامب عن سببِ رفع هذه الجمارك؟ فالإجابة المتوقَّعة من رؤية ترامب الاقتصاديَّة أنَّه كان منذ مدَّة طويلة منتقدًا لاتفاقيَّات التِّجارة الحرَّة الدَّوليَّة، وأنَّه يهدف إلى تشجيع المستهلك الأميركي على شراء السِّلع المصنَّعة محليًّا، الشَّكوى من عجز تجاري في تجارتها البَيْنيَّة مع دوَل العالَم بما يقدَّر بـ(١،٢) تريليون دولار، (عجز لصالح الاتحاد الأوروبي ٢١٣ مليار دولار، ٢٩٥ مليار دولار لصالح الصِّين) وأميركا هي ضحيَّة هذا العجز، وأمام الارتفاع الكبير وبنسَب مختلفة، سواء الصِّين بشكل خاصٍّ وجيران الولايات المُتَّحدة أو بقيَّة دوَل العَالَم، إلَّا أنَّ العالَم لم يصمتْ فَازدادتْ وتيرة السُّخونة الاقتصاديَّة ليشتعل الطوفان التجاري أكثر وأكثر، ولاحت الإمكانات الفعليَّة للاقتصاد الصِّيني والَّذي بُني على توقعات مستقبليَّة لِمَا يحدُث الآن، فامتلكت الصِّين العديد من الأوراق الَّتي جعلتْها تصمد أمام القرارات الترامبيَّة للجمارك، وردَّتْ عَلَيْه بالمثل، إلَّا أنَّ التَّأثير الأكثر يقع على الاقتصاد الأميركي، إذ تسيطر الصِّين على الولايات المُتَّحدة بامتلاكها المعادن الأرضيَّة النَّادرة (١٧ معدنًا) منْها النيوديميوم والايتريوم، واليوربيوم والَّتي تدخل في أكثر من (٢٠٠) نَوع من الصِّناعات الحديثة، وكُلّ ما يُمكن تشغيله مثل بعض أدوات التَّصنيع الحربي، محرِّكات السَّيَّارات الكهربائيَّة، طواحين الهواء، الإلكترونيَّات الاستهلاكيَّة، تقنيَّات الطَّاقة النَّظيفة، وتمتلك الصِّين أكبر احتياطي في العالَم من هذه المعادن، إذ يتجاوز الرَّقم المقدَّر بـ(٥٠٪) من حجم الاحتياطي العالَمي، اي ما يعادل (٤٤) مليون طن، منْها (٨٥٪) من التَّصنيع والإمداد في الصِّين. ولم تكتف الصِّين بامتلاكها للمَعادن النَّادرة فقط، بل كانتْ تعمل حساب قادم الأيَّام فأنشأت مجموعة البريكس للتَّبادل التِّجاري الَّتي يستطيع أعضاؤها التَّبادل التِّجاري بالعملات المحليَّة، فكان نظام المبادلات التجاريَّة بدلًا من نظام السويفيت الَّذي تتحكم فيه الولايات المُتَّحدة الأميركيَّة، وبعض دوَل الاتحاد الأوروبي، ممَّا قفزَ بالسَّندات الصينيَّة بالزِّيادة إلى (٣٧) مليار دولار على حساب التراجع في سندات الخزانة الأميركيَّة.. كُلُّ هذه المُقوِّمات رفعتْ من وتيرة الاحتجاجات الأميركيَّة الَّتي لم يحدُثْ مثلها من قبل بسبب الارتفاع الكبير في الأسعار، وفي هذه الاحتجاجات تردَّدتْ شعارات تطالب باستقالة الرَّئيس الأميركي دونالد ترامب، ممَّا حدا ظهور ما لم يكُنْ في الحسبان للمُجتمع الأميركي، إذ برز وَجْه الدَّولة البوليسيَّة الَّتي تستخدم القوَّة لإسكات الاحتجاجات، وتُلقي القبض على المحتجِّين، ممَّا يؤشِّر بتراجع حادٍّ في مفهوم الدَّولة الأميركيَّة وديمقراطيَّتها والَّتي اعتاد ونشأ عَلَيْها الشَّعب الأميركي، ممَّا أدَّى إلى انخفاض شَعبيَّة ترامب إلى (٤٥٪) وهو حدَث نادر لم يحدُثْ لأيِّ رئيس أميركي سابقٍ في بداية ولايته الانتخابيَّة. وبالعودة للسُّؤال المُلح في بداية المقال: هل الذَّهب أصبح هو الملاذ الآمن أمام طوفان الاقتصاد العَالَمي وتأثير الجمارك الَّتي فرضها الرَّئيس الأميركي؟ أعتقد أنَّ الخبراء يرجِّحون ذلك مع التلميح إلى أنَّ الوضعَ لن يصمدَ طويلًا بالنِّسبة لسياسات الرَّئيس الأميركي دونالد ترامب، بل سيتراجع في نهاية المطاف عن هذه الإجراءات، وحينها ستخسر أميركا كثيرًا؛ لأنَّ قوَّة الصِّين الاقتصاديَّة ستكُونُ سيطرة أكثر بعد أن وضعت الاقتصاد الأميركي في حجمه الطَّبيعي، بالإعلان عن نفْسها وأدواتها الَّتي تمتلك صناعات العلامات العالميَّة الَّتي تحمل أسماء أميركيَّة وغربيَّة.

علي بدوان
كاتب فلسطيني
عضو اتحاد الكتاب العرب
دمشق . اليرموك
ali.badwan60@gmail.com

«.. ولا يبدو أنَّ نظرة «إسرائيل» للأردن مختلفة، فهي ستشرع ببناء جدار فاصل هناك بتكلفة طائلة وفقَ المعلومات الَّتي تمَّ تأكيدها «إسرائيليًّا».»

ارتفاع مستويات العنجهية والفاشية

كان وما زال للعدوان المستمر أغراضه عندَ نتنياهو، الَّذي يريد للحرب أن تستمرَّ حتَّى آخر فلسطيني يبقى على أرض القطاع، ثمَّ الاتِّجاه لتفريغ الضفَّة الغربيَّة من مواطنيها، باتِّجاه دفع النَّاس للخروج للأردن، بكُلِّ الوسائل بما في ذلك النَّار والبارود والاعتداءات المستمرَّة على القرى والبلدات وحتى المدن. لقد وصلت حالة العنجهية البهيمية عند نتنياهو للقول قبيل عيد الفصح اليهودي: «انتهيتُ من التَّنظيف لعيد الفصح، وستكونُ تنظيفات أيضًا ما بعد الفصح؟» (فأيُّ صلافة تحمل تلك الأقوال والتَّصريحات، وأيُّ إشارات سلام أو تسوية). لقَدْ كانتْ أقوال نتنياهو إيَّاها تحمل أبعادًا تتجاوز البُعد الدِّيني التقليدي في الميثولوجيا الخرافة اليهوديَّة، لتأخذَ طابعًا سياسيًّا قد يُشير إلى تحرُّكات عسكريَّة وتصعيد محتمل في المرحلة المقبلة. لذلك مَن المرجَّح أن يكُونَ التَّصريح إشارة مبطَّنة إلى تصعيد عسكري وشيك، سواء في قطاع غزَّة، أو الضفَّة الغربيَّة، وفي لبنان حيثُ يستمرُّ العدوان «الإسرائيلي» يوميًّا على لبنان بالدَّرونات (المسيَّرات) والاغتيالات ودخول بعض القُرى الجنوبيَّة ونسف المنازل...إلخ. فهل كانتْ تصريحات نتنياهو المُشار إلَيْها مجرَّد (كلام بكلام) أم مؤشرا على قرارات سياسيَّة وعسكريَّة مرتقبة..؟ وبالطَّبع إنَّ إنهاء الحرب شرط لأيِّ اتِّفاق أو مقترح بشأن ملفات قطاع غزَّة المحاصَر أساسًا منذ سنوات طويلة من قبل الاحتلال، لذلك تتعقد الأمور وبشكلٍ مقصود من قبل نتنياهو وحكومته الَّتي تضمُّ عتاة و(زبدة القتلة والمتطرِّفين) الَّذين يدعونَ لاستمرار حرب إبادة الشَّعب الفلسطيني. حركة حماس ووفقَ عضو المكتب السِّياسي عزَّت الرَّشق وآخرين من قادتها رفضتْ مجدَّدًا مقترحًا بالإفراج عن نصف الأسرَى الأحياء وعدد كبير من الجثامين. مظاهرات يوم الـ(١٩) من أبريل - نيسان الَّتي ملأتْ شوارع «تل أبيب» وهي تندِّد بسياسات نتنياهو طالبتْ بإنجاز اتفاق فوري بالنِّسبة للأسرَى. فكان ردُّ نتنياهو وبعجرفته المعهودة عَنْه قول» للحرب أثمان كبيرة ولكن عَلَيْنا خوضها ودفعها». إنَّها سياسة الكيان وعربدة الاحتلال، الَّذي لا يريد سوى تركيع وإرعاب المنطقة بأسْرها تحت جناح القوَّة الدَّوليَّة الرَّاعية له. بل أضاف وزير الحرب (يسرائيل كاتس) قائلًا: «نريد من مصر تفكيك البنى العسكريَّة في سيناء المصريَّة». وقَبل مدَّة قال الجنرال هرتسل هاليفي، رئيس الأركان السَّابق، وقبَل تَرْك منصبه: «إنَّه يرى تهديدًا مفاجئًا قد يأتي من مصر، لذلك لا بُدَّ من تخفيف قدرات الجيش المصري وجعله غير قادر على المواجهة العسكريَّة مع «إسرائيل» حال نشبتْ حرب بَيْنَهما». ولا يبدو أنَّ نظرَة «إسرائيل» للأردن مختلفة، فهي ستشرع ببناء جدار فاصل هناك بتكلفة طائلة وفقَ المعلومات التي تمَّ تأكيدها «إسرائيليًّا». أمَّا لبنان والغارات الدَّائمة، بما فيها آخر غارة واسعة على منطقة ضاحية بيروت الجنوبيَّة (الَّتي باتتْ أسطورة بصمود شعبها)، فهو يتعرَّض لزلزال أميركي «إسرائيلي» في محاولة لزعزعة استقراره وخلط الأوراق. كما يأتي في سياق مساعيه لفرض شروطه على الشَّعب اللبناني (التَّطبيع) ضمْنَ مُخطط أوسع لإعادة رسْم خريطة المنطقة. في عرضنا المختصر، وفي مشاريع الاحتلال لتهجير الغزاويِّين و(تطفيش) أهالي ومواطني الضفَّة الغربيَّة نَحْوَ الأردن، وبناء جدار عزل جديد يمتدُّ من الأغوار حتَّى كامل حدود الضفَّة الغربيَّة، والتَّطبيع مع لبنان عَبْرَ الضغط تُعبِّر في حقيقتها عن رُعب الكيان. نعم هي الحقيقة، إنَّ «إسرائيل» تخشى جميع مَن حَوْلَها. وهنا المعنى العميق والدَّقيق لكيان طافر مرفوض على المستوى العربي والإسلامي ومستوى أحرار العالَم. كيان قام قيامة غير طبيعيَّة. وهُو ما أشارتْ إلَيْه عدَّة تصريحات باسْم عزَّت الرَّشق عضو المكتب السِّياسي لحركة حماس حين توقَّف أمامَ الواقع في المنطقة، ونسَف نتنياهو لخطَّة القاهرة الأخيرة، وخطط الاحتلال البعيدة بالنِّسبة للمنطقة ككُلٍّ.

الذكرى الـ٧٠ لتأسيس حركة عدم الانحياز: هل تستعيد الحركة قوة تأثيرها الدولي؟

> كُلُّ هذه المبادئ السِّياسيَّة الرَّصينة الَّتي تأسَّستْ عَلَيْها حركة عدم الانحياز ما زالتْ صالحةً حتَّى اليوم، بل ينبغي تفعيلها في ظلِّ وجود هذا التَّجمُّع العالمي الذي كان له صوت قوي في اجتماعات الأُمم المُتَّحدة..

خميس بن عبيد القطيطي
khamisalqutaiti@gmail.com

تمرُّ هذه الأيَّام الذِّكرى السَّبعون لتأسيس حركة عدم الانحياز، والَّتي تأسَّستْ في اجتماع قادة الدوَل المؤسِّسة الأوَّل في مدينة باندونج الإندونيسيَّة بتاريخ الـ(١٨) من أبريل، واختتمتْ بتاريخ الـ(٢٥) من أبريل عام ١٩٥٥م بحضور (٢٩) دَولـةً كانتْ تتطلع إلى تفعيل هذا المُسمَّى السِّياسي (عدم الانحياز) في وقت كانت الحرب الباردة بَيْنَ المعسكرَيْن الغربي الرَّأسمالي والشَّرقي الشيوعي قائمة على أوجها، وذلك بعد أن أفرَزت الحرب العالَميَّة الثَّانية نظامًا دوليًّا جديدًا ثنائي القطبيَّة بَيْنَ الولايات المُتَّحدة والاتِّحاد السوفيتي، كما تمَّ تأسيس منظَّمة الأُمم المُتَّحدة قَبل ذلك بعشر سنوات في عام ١٩٤٥م. وما أجدر العالَم أنْ يحتفيَ اليوم بهذه المناسبة التَّاريخيَّة المُهمَّة بتأسيس حركة عدم الانحياز الَّتي ضمَّ مؤتمرها الأخير (١٢٠) دَولة، لكنَّها. للأسف. لم تتمكنْ من إحداث نقلة تاريخيَّة في اتِّجاه الأمن والسِّلم الدَّولي أو إحداث تكتُّل عالَمي للضَّغط على القوى العالَميَّة الَّتي ما زالتْ تُحكم سيطرتها على العالَم وتُمارس الظُّلم والإرهاب الدَّولي بحقِّ الدوَل والشُّعوب.. فهل غياب الزَّعامات التَّاريخيَّة أفقدتْ هذه المنظَّمة العالَميَّة قدرتها على التَّغيير ومنْع انحراف بوصلة العدالة الدَّوليَّة في ظلِّ ما يحدُث اليوم في مختلف أرجاء العالَم، وخصوصًا ما يحدُث في فلسطين المُحتلَّة والعدوان الآثم على الأبرياء في قطاع غزَّة؟! وهل يُمكن أن تستعيدَ المنظَّمة دَوْرها الفاعل على خريطة السِّياسة الدَّوليَّة؟

حركة عدم الانحياز دائمًا تؤكِّد على أهميَّة إحياء مبادئها العشرة الَّتي ما زالتْ صالحة حتَّى وقتنا الحاضر رغم وجود عدد من المتغيِّرات السِّياسيَّة المتباينة منذُ تأسَّست الحركة في منتصف الخمسينيَّات مرورًا بالأزمات العالَميَّة الَّتي شهدتها مرحلة الحرب الباردة، وصولًا إلى تفكك الاتحاد السوفيتي عام ١٩٩١م ليتحوَّلَ النِّظام العالَمي من ثنائي إلى أحادي القطبيَّة، وإلى جانب حركة عدم الانحياز برزَ عددٌ من المنظَّمات الدَّوليَّة الإقليميَّة في القارَّات الثَّلاث المُشَكِّلة لهذا المؤتمر كالآسيان والاتِّحاد الإفريقي وجامعة الدوَل العربيَّة والتَّعاون الإسلامي ومنظَّمة الدوَل الأميركيَّة في أميركا اللاتينيَّة ومجموعة البريكس الَّتي تشكَّلتْ في عام ٢٠٠٩م وضمَّت عددًا من الدوَل ذات الاقتصادات الصَّاعدة على الخريطة العالَميَّة. وهذه المنظَّمات القاريَّة. فيما عدا (بريكس). قد لا تفي بالهدف السِّياسي المنشود في مواجهة تداعيات الاستقطاب العالَمي أو تحقيق المبادئ الإنسانيَّة والعدالة الدَّوليَّة أو مجابهة الظُّلم والإرهاب الدَّولي، وخصوصًا ما تقُوم به (إسرائيل)؟! فيما تُشكِّل حركة عدم الانحياز قوَّة لا يُستهان بها؛ لكونها ثاني منظَّمة دوليَّة ينضوي تحت مظلَّتها أكبر عدد من الأعضاء والَّتي يُفترض أن تسعَى لإحداث توازن في نظام الأُمم المُتَّحدة وتتصدَّى لمواجهة انحراف النِّظام العالَمي، إلَّا أنَّ ذلك لا يتوافر لحركة عدم الانحياز دُونَ توافُر الإرادة السِّياسيَّة اللازمة الَّتي تتوازى مع مبادئها، تلك المبادئ الإنسانيَّة الَّتي تُعبِّر عن احترام حقوق الإنسان وميثاق الأُمم المُتَّحدة، واحترام سيادة الدوَل والمساواة بَيْنَها، وعدم التَّدخُّل في شؤونها الدَّاخليَّة، واحترام حقِّ الدوَل في الدِّفاع عن نَفْسها، وعدم استخدام أحلاف الدِّفاع الجماعيَّة في تحقيق مصالح الدوَل الكبرى، وعدم ممارسة الضُّغوط على الدوَل الأخرى، والامتناع عن التَّهديد أو العدوان أو استخدام القوَّة ضدَّ السَّلامة الإقليميَّة أو الاستقلال السِّياسي لأيِّ دَولة، وكذلك الحلُّ السِّلمي لجميع الصِّراعات الدَّوليَّة وفقًا لميثاق الأُمم المُتَّحدة، وتعزيز المصالح المشتركة والتَّعاون المتبادل بَيْنَ الدوَل، واحترام العدالة والالتزامات الدَّوليَّة، كلُّ هذه المبادئ السِّياسيَّة الرَّصينة الَّتي تأسَّستْ عَلَيْها حركة عدم الانحياز ما زالتْ صالحةً حتَّى اليوم، بل ينبغي تفعيلها في ظلِّ وجود هذا التَّجمُّع العالَمي الَّذي كان له صوت قوي في اجتماعات الأُمم المُتَّحدة، وخصوصًا في مناصرة القضيَّة الفلسطينيَّة كقضيَّة رئيسة ارتبطتْ بها الحركة منذُ تأسيسها. وهنا ينبغي التَّأكيد على أهميَّة تفعيل حركة عدم الانحياز كحركة فاعلة تبحثُ عن المصالح العُليا للدوَل النَّامية والنَّأي بها عن الصِّراعات والاستقطابات والأحلاف المؤثِّرة على الاستقرار العالَمي؛ باعتبار أنَّ حركة عدم الانحياز تُمثِّل تكتلًا عالَميًّا يضمُّ أكثر من ثُلثَي دوَل العالَم تتَّفق على مبادئ إنسانيَّة نبيلة، إضافة إلى أنَّها تُشكِّل ما يقرب من (٥٥٪) من سكَّان العالَم، وتمتلك إمكانات سياسيَّة واقتصاديَّة تستطيع من خلالها التَّأثير على السِّياسة الدَّوليَّة، كما تمتلك دوَل عدم الانحياز إجمالًا (٧٥٪) من احتياطي النِّفط العالَمي، و(٥٠٪) من احتياطات الغاز في العالَم، إضافةً إلى إمكانات كبيرة من الطَّاقات البَشريَّة والموارد الطَّبيعيَّة، ممَّا يعني قدرة حركة عدم الانحياز على القيام بدَوْرها الإنساني وإنقاذ العالَم من بعض السِّياسات. لا سيَّما وأنَّ العالَم اليوم يمرُّ بمتغيِّرات جيوسياسيَّة. اقتصاديَّة كبيرة. لذا تَظهر أهميَّة هذه المنظَّمة الدوليَّة وأهميَّة تفعيل دَوْرها السِّياسي والاقتصادي العالَمي بشكل يُحقِّق العدالة الدَّوليَّة ويُسهم في بناء الأمن والسِّلم الدَّوليَّيْن، والحفاظ على استقلال الدوَل وتجنُّب الاستقطابات الضَّارَّة.

لَقَدْ حقَّقَ المؤسِّسون الأوائل منجزًا عالَميًّا بتأسيس مؤتمر عدم الانحياز، إلَّا أنَّ ما يُميِّز تلك المرحلة الزَّمنيَّة في الخمسينيَّات هو وجود قيادات تاريخيَّة كبيرة اتَّفقتْ حَوْلَ مبادئ سياسيَّة مشتركة مع بروز مواقف جماعيَّة دوليَّة تتَّجه نَحْوَ التَّحرُّر من نير الاستعمار، فكانتْ مرحلة الخمسينيَّات والستينيَّات حافلةً بالتَّأثير، وكانت العديد من الدوَل تتطلع إلى نَيْل حُرِّيَّتها واستقلالها، وكان الرَّأي العامُّ في العديد من الدوَل يُناضل من أجْل تحقيق ذلك الحلم، وتحقيق العدالة الاجتماعيَّة والدَّوليَّة والمساواة في الحقوق. لذا فقَدْ عُدَّ زعماء تلك المرحلة المؤسِّسون الكبار للحركة أبطالًا مُحرِّرين داعمين لاستقلال الدوَل والشُّعوب، وكان على رأس أولئك الزُّعماء الزَّعيم جَمال عبدالناصر والرَّئيس اليوغسلافي جوزيف تيتو ورئيس وزراء الهند جواهر لال نهرو والرَّئيس الإندونيسي أحمد سوكارنو الَّذي استضافتْ بلاده القمَّة الأُولى في مثل هذا التَّاريخ من عام ١٩٥٥م ليشهدَ ميلاد هذه الحركة، إضافةً إلى الرَّئيس الغاني نكروما وعدد من الزَّعامات الدَّوليَّة الَّتي حقَّقتْ في أقاليمها حراكًا سياسيًّا مرموقًا، لذلك تُمثِّل دوَل عدم الانحياز اليوم ثقلًا في ميزان السِّياسة الدَّوليَّة إنْ أحسنت المنظَّمة اليوم تفعيل أدوارها نظرًا لتلك المعطيات وعناصر القوَّة الَّتي تتوافر لهذه المؤسَّسة الدَّوليَّة وأهميَّة وجود منظَّمة دوليَّة من هذا النَّوع لإحداث توازن عالَمي، ولكن تبقى الإرادة السِّياسيَّة الدَّوليَّة هي المرتكز الحقيقي الَّذي قد يُبنى عَلَيْه كُلُّ تلك الآمال والتَّطلُّعات.

الدوَل الَّتي تضمُّها هذه المنظَّمة الدَّوليَّة ينبغي أن تستشعرَ القيمة والأهميَّة الجماعيَّة لها، وأهميَّة مبادئها الإنسانيَّة الَّتي ترتكز عَلَيْها، ممَّا يستدعي اليوم. أكثر من أيِّ وقت مضَى. تفعيلها لتَحقيق قيَم المساواة والعدالة في النِّظام الدَّولي المعاصر الَّذي يبدو أنَّ ملامحَ تغيُّراته بدأتْ تطفو على المسرح السِّياسي الدَّولي القادم. ومع أنَّ الدوَل الـ(٢٩) الَّتي اجتمعتْ في مؤتمر باندونج عام ١٩٥٥م لا تمتلك نظريًّا القوَّة الَّتي تمتلكها الدوَل الـ(١٢٠) الَّتي تُشكِّل هذه المنظَّمة الدَّوليَّة اليوم، إلَّا أنَّ الإرادة الَّتي امتلكها أولئك الزُّعماء المؤسِّسون الأوائل كانتْ كفيلة بإحداث التَّأثير والتَّوازن العالَمي في مجابهة نظام القطبيَّة ومساندة القضايا العادلة، بَيْنَما يقفز الاستعمار الجديد اليوم من النَّافذة الخلفيَّة لتَجميد أيِّ حراك دولي مساند للقضايا العادلة.

تأتي القضيَّة الفلَسطينيَّة والعدوان المتواصل على قطاع غزَّة كحدَث عالَمي يتطلب استنفارًا عالَميًّا لمجابهة هذا التَّغوُّل الصُّهيوني المدعوم من الامبرياليَّة الأميركيَّة وحماية الأبرياء الَّذين يتعرضون للقتل اليومي من أجْل تنفيذ مآرب الصهيونيَّة، فهل تستطيع دوَل المنظَّمة تحقيق تلك التَّطلُّعات والآمال في هذه المرحلة الزَّمنيَّة الدَّقيقة؟ أم أنَّ العالَم مشلول الإرادة ويحتاج إلى قيادات بحجم تلك القيادات الَّتي ظهرتْ في الخمسينيَّات والستينيَّات من القرن الماضي للتَّخلُّص من ربقة الاستعمار الجديد الَّذي يجثم على كاهل العديد من دوَل العالَم الثَّالث!! لكن يبقى الأملُ بتغيير عالَمي قد يكُونُ وشيكًا في ظلِّ ما يحدُث من تقلُّبات سياسيَّة واقتصاديَّة، وأحداث عالَميَّة متسارعة تتوالَى بقوَّة مبشِّرة بإحداث التَّغيير لصالح السَّلام والاستقرار والعدالة الدَّوليَّة.

بين الهاشمي وترامب.. مضاربات المحللين

> العالَم يتغيَّر، بل يتعثَّر على وقع استحقاقات غير محسوبة ضمْن متن المواقف قد تلزم ترامب بمغادرة محرِّكات القوَّة الفائقة، ويضطر إلى دعوة بعض خصومه إلى مشاركته موائد عشاء في البيت الأبيض..

عادل سعد
كاتب عراقي
abuthara@yahoo.com

•أتعرَّض بَيْنَ الحين والآخر إلى أسئلة عن مواضيع فكريَّة وسياسيَّة واقتصاديَّة واجتماعيَّة فأجيب عَلَيْها بقدر ما أملك من معارف في هذه الشُّؤون الحياتيَّة الَّتي تعيش معنا.

•لقد طُرحتْ عليَّ العديد من الأسئلة في مؤتمرات وندوات وطلب مشورة، لكنَّ المُشْكلةَ لديَّ حين يسألني أحدٌ باختصاصات الرِّياضة، خصوصًا مع تكاثر الأسئلة بعد خسائر عراقيَّة في هذا الميدان تتحول إلى خيبات أمل ونكسات وتذبذب وتقاذف بالتُّهم بَيْنَ المعنيِّين وتصير الآراء تسديد فواتير وتأجيج خصومات وكسر إرادات، وعندَها لا أجدُ ما أجيب به إلَّا الاعتذار لتواضع معرفتي بالواقع الرِّياضي، وأرمي الكرة على صديقي الدكتور علي الهاشمي الأكاديمي الَّذي يتولى الآن رئاسة تحرير صحيفة الرِّياضي الأسبوعيَّة.

الهاشمي لا يُشقُّ له غبار في التَّحليلات المُنصفة، فحين يأتي سؤال أو استفسار عن الرِّياضة أقول اسألوا الهاشمي.

•رابط حديثي هذا، ما أراه من تسطيح وإطناب ومزاعم وتشكيك وتورُّط عندَ متابعين نصَّبوا أنْفُسهم مُحلِّلين في شتَّى الاختصاصات رغم أنَّ ثَقافاتهم متواضعة نسبيًّا، لا حرج لديْهم أن يدلوا بدلوهم في كُلِّ شاردة وواردة من دُونِ أيِّ معرفة تحليليَّة وازنة، وأقرب مثال الآن قائمة الرُّسوم الَّتي فرضَها الرَّئيس الأميركي ترامب على بضائع شركاء في البيت الرأسمالي العالَمي، وعلى خصوم بارعين في استخدام القوَّة التِّجاريَّة النَّاعمة.

•الواقع، هناك مَن تورَّط في تناول رسوم ترامب من زاوية انحيازيَّة من دُون أن يأخذَ بالاعتبار الاحتماليَّة الأرجح أنَّ ترامب درَجَ على رفع سقف مطالبه لكَيْ يصلَ مع خصومه إلى نقاط وسطيَّة ما، وهناك أمثلةٌ لا مجال لسَردها هنا، اضطر الرَّئيس الأميركي فيها إلى التنصُّل عَنْها ما دامتْ سياسته تَقُومُ على المراهنة بكُلِّ ما تقتضي من مساومات.

•إنَّ المظلوميَّة الَّتي تلحق الحقيقة كبيرةٌ جدًّا حين يتولَّى الاجتهادات مُحلِّلون لا يملكون من دوافع الظُّهور إلَّا التَّلظِّي به.

تقول العرب (افة الرَّأي الهوى) فمتى تنصفنا وسائل الإعلام من باعة الرَّأي الَّذين يتحركون بغرور السَّذاجة وليس بالخبرة المتوازنة الأمينة على حماية الوقائع من التَّشويه المعرفي.

•بحسبة منطقيَّة، ليس أمام ترامب طريق معبَّدة لتمرير كُلِّ رسومه الضريبيَّة، فوفق معلومات مسرَّبة، أنَّه أجرى اتِّصالات مع أطراف خارجيَّة لتأمين علاقات بنُسخ جديدة غير الَّتي يعتقدها، وهذا مؤشِّر ينبغي أن يؤخذَ في أي تحليل، وربَّما يكُونُ أمام متغيِّرات لا عهد له بها وعندَها، قد يحمل بيَدِه مقدحة سجائر لتقديم خدمة إشعال سجائر الآخرين على وفق وصف هنري كيسنجر في تعريفه للدبلوماسيَّة الَّتي تَقُومُ على المراجعة.

•العالَم يتغيَّر، بل يتعثَّر على وقع استحقاقات غير محسوبة ضمْن متن المواقف قد تلزم ترامب بمغادرة محرِّكات القوَّة الفائقة، ويَضطر إلى دعوة بعض خصومه إلى مشاركته موائد عشاء في البيت الأبيض، وإذا كان الوقت ما زال مبكرًا لتوجيه الدَّعوات فالمؤكَّد أنَّ الذِّراع التِّجاريَّة الأميركيَّة ستكُونُ أمام خيارات معقَّدة للغاية. ولعلَّ ما أشارتْ إلَيْه رئيسة المكسيك كلوديا شينباوم باردو يكشف عن ثقة عالَميَّة أنَّ الأرباحَ الأميركيَّة ستكُونُ ضئيلة جدًّا إن لم تكُنْ معدومة ولا تستحق المجازفة، ولنا أيضًا بما ذهبَ إلَيْه رئيس وزراء اليابان شيجيرو أشيبا حين قال (لن نقدِّمَ تنازلات من أجْل الإسراع في إنهاء المفاوضات المقبلة مع الولايات المُتَّحدة الأميركيَّة بشأن الرُّسوم الجمركيَّة) واصفًا تلك الرُّسوم بالكارثة الوطنيَّة بالنِّسبة إلى بلاده، أمَّا الموقف الصِّيني فما زال يتماهى الآن بَيْنَ الرَّفض واستجلاب الحيرة للموقف الأميركي.

•في السَّاحة الدَّوليَّة، حبل الاستفزاز قصيرٌ جدًّا لا يُمكن التَّعويل عَلَيْه لرسم مصالح.

شيطنة الفلسطينيين

> لو أنَّ هؤلاء الفلسطينيِّين كانوا جماعات سكَّان أصليِّين في أيِّ مكان آخر من العالَم، حتَّى لو كانتْ مَن تُبيدهم هي الولايات المُتَّحدة صديقة كثير من العرب، لوجدنا الجميع يتعاطف معهم. أو على الأقلِّ لن يُشوِّهَ صورتهم إلى حدِّ الشِّيطنة..

د.أحمد مصطفى أحمد
كاتب صحفي مصري
mustafahmed@hotmail.com

حين كنَّا نقول من قَبل إنَّ «إسرائيل» كُلَّها احتلال صهيوني متطرِّف ومستوطنون إرهابيون كان بعض المتحمِّسين للتَّطبيع مع العدوِّ يقولون إنَّ التَّعميم لا يجوز وإنَّ هناك تيَّارات «تقدُّميَّة» مسالمة تسعى للتَّوصُّل إلى اتفاقيَّات تَضْمن حقوق الشَّعب الفلسطيني، سواء ضمن «حلِّ الدَّولتين» أو أيِّ حلول أخرى. وعزَّز آراءهم وقتها وجود نشاط إلى حدٍّ ما لمجموعات مثل حركة «السَّلام الآن» ومركز «بيتسيلم» وغيرها. وغلب تيَّار اليسار على تلك الجماعات وكانتْ في الحقيقة ردَّ فعل داخلي ضِمْن الاحتلال الصهيوني على تيَّارات يمينيَّة متطرِّفة إلى حدِّ العنصريَّة والإرهاب. لكن مع ما يحدُث في المنطقة، والعالَم كلِّه، منذُ نهاية القرن الماضي من تلاشي الفوارق بَيْنَ اليمين واليسار في السِّياسات وصعود الأصوليَّة والتَّطرُّف تراجعت تلك الأصوات «المسالمة» في «إسرائيل». تزامن ذلك أيضًا مع صعود مجموعات مقاوَمة فلسطينيَّة تحمل صبغة دينيَّة مثل حماس والجهاد برز دَوْرها النِّضالي على حساب حركات المقاوَمة التَّقليديَّة مثل فتح والحركات يساريَّة التَّوجُّه مثل الجبهة الشَّعبيَّة والجبهة الديموقراطيَّة.

أسفَر الاحتلال الصهيوني رسميًّا عن طبيعته بقانون «يهوديَّة الدَّولة» الَّذي مرَّرته في العَقد الماضي حكومة سابقة لبنيامين نتنياهو، وركَّز الخطاب الصهيوني على أنَّ الصِّراع ليس بَيْنَ محتلٍّ ومقاوَمة وإنَّما مع جماعات دينيَّة متطرِّفة. ونتيجة ما حدَث في المنطقة بعد فورات الغضب الشَّعبي في ٢٠١١ واستغلال تنظيمات أصوليَّة مثل الإخوان والسلفيِّين تلك الاحتجاجات لتقوية نفوذهم في بعض الدوَل وانتشار جماعات إرهابيَّة مدمِّرة في دوَل أخرى طغتْ رواية التَّطرُّف والإرهاب على المنطقة. ولأنَّ الإعلام الغربي يعتمد أساسًا على رواية الاحتلال، والَّتي لا توجد روايات مقابلة لها ذات مصداقيَّة عالية بسبب فشل إعلامي عربي إلى حدٍّ كبير، أصبح السَّائد أنَّ الاحتلال الصهيوني إنَّما يواجه «مسلَّحين متطرِّفين». وللأسف الشَّديد أسْهَمتْ مواقف بعض القوى في المنطقة، الَّتي تعارض التَّطرُّف وتحارب جماعات الأصوليَّة. ولها الحقُّ طبعًا. في ترسيخ ذلك التَّوجُّه الَّذي صبَّ لصالح الاحتلال.

ذلك هو المناخ العام الَّذي جعل الاحتلال منذُ الـ(٧) من أكتوبر ٢٠٢٣، يمعن في جرائمه ضدَّ الإنسانيَّة والمجازر في قطاع غزَّة ثمَّ في الضفَّة الغربيَّة والَّتي ترقى إلى التَّطهير العرقي دُونَ أن يواجهَ ضغطًا دوليًّا يُذكر. بل على العكس، وجد في المنطقة من يَقبَل بإجرامه العنصري بمبرِّر أنَّه يخدم هدفهم بتقليص نفوذ جماعات أُصوليَّة متطرِّفة. ساعدت وسائل التَّواصُل على الإنترنت في ترويج ذلك التَّزييف المتعمَّد حتَّى أنَّك تجد مَن ينتقد الضَّحيَّة ويكاد يبرِّر المذابح والمجازر والتَّدمير الشَّامل المتعمَّد؛ باعتباره مسؤوليَّة «المتطرِّفين» و«المُتشدِّدين» الَّذين قاوموا الاحتلال العنصري. ويكاد يفلت الاحتلال بجرائم استهداف المَدَنيِّين الأبرياء من نساء وأطفال ومرضى، باستثناء محاولات جنوب إفريقيا وقليل غيرها الَّذين رفعوا الأمْر للمحكمة الدَّوليَّة في لاهاي. وكما وصفَ وزير الحرب الصهيوني السَّابق الفلسطينيِّين في بداية المجازر بأنَّهم «حيوانات»، يبلع العالَم ذلك التَّشويه المتعمَّد للمقاوَمة. وهي حقٌّ أصيل لكُلِّ محتلٍّ تُغتصب حقوقه بالقوَّة. ويَقبَل برواية الصَّهاينة. خصوصًا وأنَّ هناك من المحتوى العربي على الإنترنت ما يسهم في ذلك التَّشويه ويكاد يطابق الرواية الاسرائيليَّة بأنَّ «كُلَّ الفلسطينيِّين إرهابيون» يستحقون القتل!!

من مصلحة الاحتلال الصهيوني وداعميه شيطنة الفلسطينيِّين للتَّغطية على فاشيَّته وعنصريَّته في قتل الأبرياء وتدمير الممتلكات وطرد النَّاس من أرضها. لكن يصعب فهم وجود أيِّ مصلحة لعرب أو غيرهم في شيطنة الفلسطينيِّين أصحاب الحقِّ والأرض الَّذين يتعرضونَ للإبادة الجماعيَّة على يد مجموعات صهيونيَّة أوروبيَّة وغير أوروبيَّة اغتصبتْ فلسطين بالقوَّة. قد يكُونُ مفهومًا أنَّه لا طاقة لهؤلاء بمواجهة الاحتلال الصهيوني ووراءه أميركا وكثير من قوى الغرب، لكن ما هي مصلحتهم في شيطنة الفلسطينيِّين ومساعدة العنصريِّين الصَّهاينة على إبادتهم! صحيح أنَّ هناك بَيْنَ العرب، للأسف، مَن يرى أنَّ «قضيَّة فلسطين» عفا عَلَيْها الزَّمن» ولا بُدَّ من «تجاوز هذه المشاكل بحلول براجماتيَّة عقلانيَّة». حتَّى مع ذلك، هل من العقلانيَّة ترويج كذب الصَّهاينة؟ لا أحَد يطالب هؤلاء بتحرير القدس ولا مقاوَمة الاحتلال ولا حتَّى الدِّفاع عن الفلسطينيِّين وحمايتهم إنَّما على الأقلِّ لا تشارك في شيطنتهم لتبرِّرَ قتلهم على يد الاحتلال العنصري. لو أنَّ هؤلاء الفلسطينيِّين كانوا جماعات سكَّان أصليِّين في أيِّ مكان آخر من العالَم، حتَّى لو كانتْ مَن تُبيدهم هي الولايات المُتَّحدة صديقة كثير من العرب، لوجدنا الجميع يتعاطف معهم، أو على الأقلِّ لن يُشوِّهَ صورتهم إلى حدِّ الشِّيطنة ليبرِّرَ قمعهم وإبادتهم.

هناك هدف محدَّد للاحتلال الصهيوني العنصري من شيطنة الفلسطينيِّين، وربَّما كُلّ العرب (بمَن فيهم حتَّى مَن يقبلون به ويتعاملون معه)، وهو التَّوسُّع الاستيطاني لمجموعات الإرهابيِّين المُتطرِّفين الَّذين يحملون إرث أوروبا القديم من فاشيَّة ونازيَّة. ولن يوفِّرَ هؤلاء الصَّهاينة أحدًا، حتَّى من ساعدهم على شيطنة ضحاياهم. فمن طبْع هؤلاء، مثل كُلِّ المُتطرِّفين والإرهابيِّين، أن ينقلبوا على مَن مدَّ لهم يد العون ليعضُّوها في أوَّل فرصة. ومَن يُسهم الآن في ترويج تشويه وشيطنة الفلسطينيِّين سيكُونُ غدًا هو هدف هذا التَّشويه والشِّيطنة وربَّما بشكل أبشع. وتجارب التَّاريخ واضحة تمامًا لمَن يريد أن يفهمَ، لكنَّ المصيبةَ أن لا أحَد يريد أن يتعلَّمَ، بل ويعتبرَ البعض دروس الماضي «عفا عَلَيْها الزَّمن».

الوطن
الاقتصادي
8
BUSINESS email: economy@alwatan.com.om
الخميس ٢٥ من شوال ١٤٤٦ هـ. الموافق ٢٤ من أبريل ٢٠٢٥م. العدد: (١٤٥٠٠). السنة الـ ٥٥
THURSDAY 24 April 2025 - NO: (14500) - VOL55

إطلاق النسخة الثانية من برنامج «بيئة-تك ٢»

مسقط ـ العُمانية: أعلنت شركة «بيئة» عن إطلاق النسخة الثانية من برنامج «بيئة-تك ٢»، بهدف تمكين طلبة الجامعات والكليات من توظيف التكنولوجيا وتقنيات الثورة الصناعية الرابعة في تقديم حلول مبتكرة تُسهم في تطوير قطاع إدارة النفايات في سلطنة عُمان، وبناء مجتمع واعٍ يدعم الاقتصاد الوطني، ويهدف البرنامج إلى تعزيز التعاون بين القطاعين الأكاديمي والخاص من خلال إشراك الطلبة من التخصصات البيئية والهندسية والتقنية، وتحفيزهم على تحويل أفكارهم إلى حلول عملية تواكب التحديات الواقعية التي يواجهها هذا القطاع الحيوي.

Capital
Ubhar Capital أوبار كابيتال

أسعار الذهب
أوقية الذهب:
ريال عماني 1283.213

أسعار الفضة
أوقية الفضة:
ريال عماني 12.681

أسعار النفط
نفط عمان 69.95 دولار
نفط مربان 69.34 دولار
النفط العربي الخفيف 72.88 دولار
النفط العربي الثقيل 82.75 دولار
نفط برنت 68.05 دولار

أسعار العملات

العملة	شراء	بيع
الريال السعودي	0.1023672	0.1026393
الريال القطري	0.1053267	0.1056241
الدرهم الإماراتي	0.1045438	0.1048189
الدينار الكويتي	1.2556406	1.2597343
الدينار البحريني	1.0187568	1.0216538

العملة	شراء	بيع
الدينار الأردني	0.5401604	0.5442465
الجنيه المصري	0.0075176	0.0075502
الريال اليمني	0.0015647	0.0015723
الدولار الأمريكي	0.3840000	0.3850000
اليورو	0.4370304	0.4382070

العملة	شراء	بيع
الجنيه الإسترليني	0.5105280	0.5119345
الين الياباني	0.0027019	0.0027092
الدولار السنغافوري	0.2926160	0.2934228
الروبية الهندية	0.0045007	0.0045128
الروبية الباكستانية	0.0013661	0.0013733

منطلقا لمرحلة جديدة مع شريك استراتيجي

جاءت زيارة دولة التي قام بها حضرة صاحب الجلالة السلطان هيثم بن طارق المعظم ـ حفظه الله ورعاه ـ لتشكل منطلقا لمرحلة جديدة من التعاون مع روسيا التي باتت شريكا استراتيجيا مهما خاصة في التعاون الاقتصادي والاستثماري مع سلطنة عمان. فمن منطلق العلاقات بين البلدين التي شهدت تطورًا ملحوظًا على مر السنوات، انعكس في نمو حجم التعاون وتعدد مجالاته، وكذلك رغبة البلدين الصديقين لتعزيز أواصر الشراكة وتوسيع مجالاتها لتشمل آفاقًا أكثر تنوعًا حيث يعمل البلدان على البناء على هذا الإرث المشترك لتعميق شراكات اقتصادية وتجارية واستثمارية متقدمة، تستند إلى مبادئ المصالح المتبادلة والرؤية المستقبلية "عُمان ٢٠٤٠ خاصة مع تأكيد معالي وزير التجارة والصناعة وترويج الاستثمار أن هذه الزيارة التاريخية تمثل محطة مفصلية في مسيرة التعاون الثنائي، وتفتح آفاقًا جديدة للارتقاء بالعلاقات الاقتصادية إلى مستويات أكثر تكاملًا، من خلال تفعيل الشراكات في قطاعات ذات أولوية مثل الصناعة، والخدمات اللوجستية، والسياحة، والأمن الغذائي، والطاقة، والتقنيات الحديثة، والصناعات التحويلية. ومن منطلق التفاهم العميق والانفتاح البنّاء على المستقبل الذي تجسد خلال هذه الزيارة السامية تتعزز تطلعات البلدين إلى تعزيز التكامل الاقتصادي، وتنمية سلاسل التوريد، واستكشاف مجالات جديدة للتعاون.

المحرر

الأحد القادم.. منتدى «أدفانتج عمان» يسلط الضوء على سلطنة عمان كوجهة استثمارية واعدة

مسقط ـ «الوطن»:

تنظم وزارة التجارة والصناعة وترويج الاستثمار ممثلة في «استثمر في عُمان» خلال الفترة ٢٧ ـ ٢٨ أبريل الجاري منتدى «أدفانتج عُمان» والذي يشكّل منصة استراتيجية لتسليط الضوء على سلطنة عُمان كوجهة استثمارية واعدة، حيث يجتمع نحو ٢٥٠ شخصية من كبار المسؤولين في دول مجلس التعاون الخليجي، إلى جانب مستثمرين دوليين وقادة أعمال من مختلف أنحاء العالم، لاستعراض التوجهات العالمية في القطاعات الاقتصادية المستقبلية مثل الصناعات المتقدمة، السياحة الفاخرة، الاقتصاد الأخضر، والخدمات اللوجستية.

يرعى افتتاح المنتدى صاحب السمو السيد شهاب بن طارق آل سعيد، نائب رئيس الوزراء لشؤون الدفاع بحضور عدد من أصحاب السمو والمعالي والمسؤولين

■ المنتدى يأتي في سياق الجهود المتواصلة لتعزيز بيئة الاستثمار في سلطنة عُمان

بمشاركة نخبة من كبار المسؤولين وصنّاع القرار والمستثمرين من داخل سلطنة عُمان وخارجها وذلك في منتجع سانت ريجيس. الموج.

ويشارك في الجلسات الحوارية للمنتدى عدد من أصحاب المعالي الوزراء ورؤساء المؤسسات الحكومية والقطاع الخاص، إلى جانب أصحاب السمو والمعالي من دول الجوار، والمتحدثين الدوليين من مؤسسات رائدة مثل Deloitte و Fitch Solutions وجامعة أكسفورد.

ويشهد اليوم الثاني من المنتدى لقاءات طاولة مستديرة مخصصة لتفعيل الحوار المباشر بين المستثمرين وصنّاع القرار، بهدف مناقشة الفرص النوعية في القطاعات ذات الأولوية، وبحث آليات دعم وتوطين الاستثمارات، بما يعزز من تنافسية سلطنة عُمان على خارطة الاستثمار العالمية.

ومن المتوقع أن يحظى المنتدى بزخم إعلامي دولي، حيث يدير الإعلامي الشهير ريتشارد كويست، محرر الأعمال في شبكة CNN، جلستين رئيسيتين ضمن برنامج الفعالية، وذلك في إطار حملة إعلامية عالمية بالتعاون مع الشبكة، تشمل بث إعلانات تلفزيونية ومحتوى رقمي يروّج لمكانة سلطنة عُمان كوجهة استثمارية إقليمية وعالمية. ويأتي تنظيم المنتدى في سياق الجهود المتواصلة لتعزيز بيئة الاستثمار في سلطنة عُمان، ودعم أهداف رؤية عُمان ٢٠٤٠ الرامية إلى تحقيق تنويع اقتصادي مستدام، وترسيخ موقع سلطنة عُمان كمركز اقتصادي حيوي في المنطقة والعالم.

سلطنة عمان تستضيف اجتماع مبادرة «منطقة الازدهار البريدي»

مسقط ـ العُمانية: استضافت سلطنة عُمان ممثلة في بريد عُمان، التابع لمجموعة أسياد أمس اجتماع الطاولة المستديرة لمبادرة «منطقة الازدهار البريدي» التابعة للاتحاد البريدي العالمي. وتهدف المبادرة إلى تحديث أنظمة مشغلي البريد الوطنيين الرسميين من خلال حلول رقميّة مرنة وسريعة تُمكّنهم من التكامل مع منظومة التجارة الإلكترونيّة العالميّة. وأكد سعادة الدكتور علي بن عامر الشيذاني، وكيل وزارة النقل والاتصالات وتقنية المعلومات، للاتصالات وتقنية المعلومات، في كلمته خلال الاجتماع على أهمية التحول الرقمي وأطر التعاون المشترك لتعزيز تنافسية الأنظمة البريدية الوطنية. وترتكز المبادرة على استراتيجية أبيدجان البريدية، وتتوافق مع معايير ولوائح الاتحاد البريدي العالمي ومنظمة الجمارك العالمية، كما تهدف إلى تطوير البنية الأساسية للخدمات البريدية اللوجستية والجمركية التي تعد بوابة للتجارة الإلكترونية العابرة للحدود. ومن خلال دمج العمليات الرقمية وإنشاء شبكات تشغيلية متكاملة، توفر المبادرة إطارًا متطورًا لتوصيل الطرود والشحنات من الميل الأول إلى الميل الأخير في مختلف الأسواق العالمية.

مع الجمعية الاقتصادية العمانية

«الشورى» يناقش تقييم جاذبية وتنافسية بيئة الأعمال في سلطنة عمان

مسقط ـ «الوطن»:

عقدت اللجنة الاقتصادية والمالية بمجلس الشورى أمس اجتماعها التاسع ضمن أعمال دور الانعقاد السنوي العادي الثاني (٢٠٢٤-٢٠٢٥) من الفترة العاشرة (٢٠٢٣ - ٢٠٢٧)، برئاسة سعادة أحمد بن سعيد الشرقي، رئيس اللجنة، وبحضور عدد من أصحاب السعادة أعضاء اللجنة، حيث استضافت اللجنة ممثلين من الجمعية الاقتصادية العمانية لمناقشة الرغبة المبداة بشأن «تقييم جاذبية وتنافسية بيئة الأعمال في سلطنة عُمان».

شهد الاجتماع تقديم عرضين مرئيين من الجمعية الاقتصادية العمانية، تناول الأول تقييم تنافسية بيئة الأعمال في السلطنة، واستعرض خلاله المختصون أبرز التحديات التي تواجه مناخ الاستثمار، كما قدم العرض جملة من المقترحات الهادفة لتحسين بيئة الأعمال، من بينها تبسيط الإجراءات، وتفعيل النافذة الاستثمارية الموحدة، وتوسيع نطاق الخدمات الرقمية الحكومية.

■ الاجتماع ناقش عددا من القضايا الجوهرية المرتبطة ببيئة الأعمال

أما العرض الثاني، فقد ركّز على التنمية الاقتصادية في سلطنة عُمان، من خلال استعراض محاور «رؤية عُمان ٢٠٤٠»، وخطط التنمية الخمسية، وأداء الاقتصاد الوطني، وتركيبة القوى العاملة، والتحديات المرتبطة بها، إلى جانب تسليط الضوء على الفرص المتاحة في قطاعات حيوية مثل اللوجستيات، والخدمات، والمدن الاقتصادية والصناعية.

وتخلل الاجتماع نقاش موسّع من قبل أصحاب السعادة أعضاء اللجنة، تناول عدداً من القضايا الجوهرية المرتبطة ببيئة الأعمال، من بينها تحديات التصدير، وبنية الأعمال، وآليات استقطاب الاستثمارات الأجنبية، وتأثير السياسات الجمركية الخارجية على الصادرات العمانية، إضافة إلى تعزيز الشراكة بين القطاعين العام والخاص، ودور القوانين والتشريعات في دعم تنافسية السوق العماني.

كما ناقش الأعضاء مدى جاهزية البيئة المؤسسية والتشريعية في سلطنة عمان لدعم الاستثمار، وأبرز العوامل المؤثرة على جاذبية بيئة الأعمال، مثل سرعة الإجراءات وتكلفة بدء الأنشطة الاقتصادية. وتطرقت المناقشات إلى الحوافز والتسهيلات المقدمة للمستثمرين، ومدى كفاءتها في مواجهة التحديات.

وأكد الاجتماع على ضرورة تكامل الجهود بين المؤسسات التشريعية والتنفيذية والخاصة، لتحقيق بيئة أعمال أكثر كفاءة وجاذبية، وتعزيز قدرة سلطنة عُمان التنافسية إقليمياً ودولياً، بما ينسجم مع مستهدفات الرؤية الوطنية ويعكس التزام الدولة بإيجاد مناخ اقتصادي محفّز ومستدام

جدير بالذكر أن هذا اللقاء يأتي في إطار حرص اللجنة الاقتصادية والمالية بمجلس الشورى على دعم جهود التنمية الاقتصادية وتعزيز بيئة الأعمال، بما يواكب تطلعات «رؤية عُمان ٢٠٤٠»، ويسهم في جذب الاستثمارات وتنويع مصادر الدخل الوطني.

مؤشر بورصة مسقط يفقد ١,١ نقطة

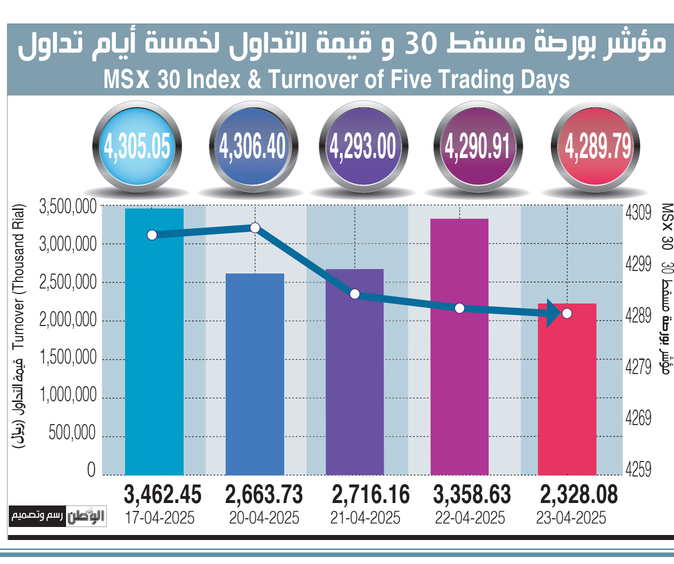

مسقط ـ العُمانية: أغلق مؤشر بورصة مسقط «٣٠» أمس عند مستوى ٤٢٨٩,٧٩ نقطة منخفضًا ١,١ نقطة وبنسبة ٠,٠١ بالمائة مقارنة مع آخر جلسة تداول التي بلغت ٤٢٩٠,٣٩ نقطة.

وبلغت قيمة التداول مليونين و٣٢٨ ألفًا و٧٦ ريالًا عُمانيًّا منخفضة بنسبة ٣٠,٧ بالمائة مقارنة مع آخر جلسة تداول التي بلغت ٣ ملايين و٣٥٨ ألفًا و٦٢٦ ريالًا عُمانيًّا.

وأشار التقرير الصادر عن بورصة مسقط إلى أن القيمة السوقية انخفضت بنسبة ٠,٠٤٥ بالمائة عن آخر يوم تداول وبلغت ما يقارب ٢٧,١٠ مليار ريال عُماني.

وبلغت قيمة شراء غير العُمانيين في البورصة ٣٠٠ ألف ريال عُماني مشكلة ما نسبته ١٢,٩٠ بالمائة، فيما بلغت قيمة بيع غير العُمانيين ٤٣٤ ألف ريال عُماني أي ما نسبته ١٨,٦٦ بالمائة، بينما انخفض صافي الاستثمار غير العُماني ١٣٤ ألف ريال عُماني وبنسبة ٥,٧٦ بالمائة.

■ القمة تعزز مكانة سلطنة عمان كمركز إقليمي لتصدير الطاقة النظيفة

ديسمبر القادم .. قمة عمان للهيدروجين تحت شعار «إدارة الهيدروجين: سد الفجوات، ودفع عجلة العمل»

مسقط . «الوطن» :

أعلنت وزارة الطاقة والمعادن أمس عن أعمال النسخة الرابعة من قمة عُمان للهيدروجين التي تنعقد تحت شعار «إدارة الهيدروجين: سد الفجوات، ودفع عجلة العمل»، والتي سوف تبدأ في الأول من شهر ديسمبر القادم والتي من المتوقع أن تستقطب أكثر من ٣ آلاف مشارك من مختلف دول العالم، من صناع القرار، والمطورين، والمستثمرين، والمؤسسات البحثية.

وخلال المؤتمر الصحفي الذي عقد أمس في فندق جراند حياة مسقط أن أعمال القمة ستركز على عدد من المحاور الحيوية، تشمل التصنيع المحلي، وتوطين المكونات الاستراتيجية، وتنمية المحتوى المحلي، وتطوير الكفاءات الوطنية، وتعزيز القيمة المحلية المضافة، في إطار جهود بناء اقتصاد هيدروجيني شامل ومرن قادر على تحقيق القيمة الاجتماعية والاقتصادية لسلطنة عُمان على المديين القريب والبعيد.

وقال الدكتور فراس بن علي العبدواني مدير عام الطاقة المتجددة والهيدروجين بوزارة الطاقة والمعادن: إن تنظيم القمة يعكس أهمية الحياد الصفري الكربوني والدور المحوري الذي سيلعبه الهيدروجين قليل الانبعاثات وخاصة الهيدروجين الأخضر، مؤكدا أن سلطنة عُمان تمتلك موارد طبيعية تمكنها من النجاح، ومساحات واسعة مخصصة للهيدروجين تصل إلى ٥٠،٠٠٠ كيلومتر مربع، إلى جانب بنية أساسية متكاملة تشمل الموانئ، وموقعًا جغرافيًّا استراتيجيًّا يربط بين الأسواق العالمية.

وأضاف العبدواني: إن التعاون الدولي والمشاركة في مواجهة التحديات وتحويلها إلى فرص بناءة من أهداف المؤتمر الأساسية ومنها تفعيل الشراكات المحلية والدولية، بما يسهم في توطين الصناعات المرتبطة وفتح فرص اقتصادية واعدة. مشيرا إلى أن سلطنة عُمان تمضي قدمًا في تنفيذ خارطة طريق طموحة لبناء اقتصاد متكامل للهيدروجين الأخضر، تقوم على خمسة أهداف رئيسة تشمل: الإسهام في أمن إمدادات الطاقة محليًّا وعالميًّا، وتنويع الاقتصاد وتوسيع سلاسل التوريد والصناعات المصاحبة، وخفض الانبعاثات الكربونية، وإيجاد قطاع تنافسي بتكلفة فعالة، ودعم الابتكار وبناء القدرات الوطنية، منوهًا إلى أن سلطنة عُمان أرست حتى الآن ثمانية مشاريع للهيدروجين الأخضر في الدقم وظفار.

بدوره أكد المهندس عبد العزيز بن سعيد الشيذاني المدير العام لشركة هايدروم أن قمة عُمان للهيدروجين الأخضر تمثل منصة مهمة لدعم تطور القطاع وتعزيز الحوار الدولي حول مستقبل الطاقة، مشيرا إلى أن القمة جزء من منظومة أوسع تُسهم في تعزيز جاهزية سلطنة عُمان، وتوسيع نطاق شراكاتها العالمية، وتوفير بيئة داعمة للاستثمار والابتكار.

وتوقع المدير العام لشركة هايدروم أن تستقطب القمة أكثر من ٣٠٠٠ مشارك من مختلف دول العالم، من صناع القرار، والمطورين، والمستثمرين، والمؤسسات البحثية، ما يعكس مدى الاهتمام العالمي المتزايد بقطاع الهيدروجين، ويعزز من مكانة سلطنة عمان كمركز إقليمي لتصدير الطاقة النظيفة. وتنعقد القمة هذا العام في دلالة على توجه سلطنة عمان إلى الانتقال من مرحلة المبادرات إلى التنفيذ، حيث يأتي هذا شعار القمة ليُجسد أولويات المرحلة القادمة، والتي تشمل التغلب على التحديات التنظيمية، وتحفيز التمويل، ومعالجة تحديات الشراء، وتعزيز جاهزية البنية الأساسية، وذلك من خلال حلول واقعية وشراكات فاعلة.

«مطارات عمان» و«الطيران العماني» يستعرضان أبرز الإنجازات والتحديات والرؤى المستقبلية لقطاع الطيران في سلطنة عمان

كتب . محمود الزكواني:

استعرضت شركتا «مطارات عُمان» و«الطيران العُماني» عن أبرز الخطط وإنجازات التي حققتها في عام ٢٠٢٤، وكشفت عن خطة التحول الاستراتيجي والرؤية المستقبلية لنمو قطاع الطيران في سلطنة عُمان.

وكشفت الشركتان عن بدء تنفيذ خطة تحول استراتيجية تمتد لخمس سنوات اعتباراً من يناير ٢٠٢٥، وتركز على زيادة الإيرادات، تعزيز الأداء التجاري، دعم الناقل الوطني، وتوسيع شبكة الوجهات، بالإضافة إلى ترشيد التكاليف عبر رفع كفاءة العقود والوظائف.

وتتضمن الخطة إطلاق مبادرات مبتكرة تشمل برنامج دعم الشركات الناشئة، تبني التوأم الرقمي، تطوير الخدمات الرقمية، وتعزيز الشراكات الجوية.

وخلال اللقاء الاعلامي الذي عقد أمس بحضور معالي المهندس سعيد بن حمود المعولي، وزير النقل والاتصالات وتقنية المعلومات، ورئيس مجلس إدارة الشركتين، وعدد من الصحفيين والإعلاميين من مختلف وسائل الإعلام، بالإضافة إلى ممثلين من الجهات المعنية والشركاء الاستراتيجيين، بفندق الإنتركونتيننتال بمسقط تم تسليط الضوء على خطة التحول الاستراتيجي والرؤية المستقبلية لنمو قطاع الطيران في سلطنة عُمان.

■ اللقاء أكد على تنفيذ خطة تحول استراتيجية تمتد لخمس سنوات وتركز على زيادة الإيرادات

■ الحضور أثناء اللقاء المشترك بين مطارات عُمان والطيران العُماني

وقال معالي المهندس سعيد بن حمود المعولي أهمية التكامل والتنسيق بين «مطارات عُمان» و«الطيران العُماني» في رفع مستوى جودة الخدمات وتعزيز القدرة التنافسية في الأسواق الإقليمية والدولية، من خلال استراتيجية قائمة على الابتكار، الاستدامة، والربط الجوي العالمي. مشيرا أن الشركتين تقومان بمزيد من الجهود لتحقيق الأهداف المرجوة للتعادل المالي بحلول نهاية عام ٢٠٢٦م.

من جانبه استعرض المهندس حمود بن مصبح العلوي الرئيس التنفيذي لمطارات عُمان بالإنابة عن «مطارات عُمان» وكشف عن خطتها التحولية الطموحة، التي أُطلقت في سبتمبر ٢٠٢٤، وارتكزت على إعادة ترتيب الأولويات وتبني حلول تقنية مبتكرة. موضحا أن الشركة حققت نمواً ملحوظاً في مؤشرات الأداء، حيث بلغ عدد المسافرين عبر مطار مسقط الدولي ١٢,٩ مليون مسافر بنمو ٣٪، كما شهد مطار صلالة نمواً بنسبة ١٧,٣٪ مقارنة بعام ٢٠١٩. مبينا أن الإيرادات التشغيلية بلغت ١١٤,٥ مليون ريال عماني، فيما وصلت إيرادات المجموعة إلى ١٤٢,٦ مليون ريال. كما حققت الشركة صافي أرباح بلغ ٢٣,٥ مليون ريال عماني بنمو ١٥٪، وزيادة في عوائد المساهمين بنسبة ٣٣٪.

وأوضح الرئيس التنفيذي لمطارات عُمان بالإنابة فيما يتعلق بمجال التوظيف الوطني، تم تعيين ٣٥٧ عمانياً، واستيعاب ٢٢٧ موظفاً من مزودي خدمات سابقين، إلى جانب طرح ٧١ فرصة عمل للمتأثرين بإعادة هيكلة «الطيران العُماني».

وذكر أنه نالت «مطارات عُمان» عدداً من الجوائز الإقليمية والعالمية، من بينها جوائز جودة خدمة المطارات من المجلس الدولي للمطارات (ACI)، حيث حصل مطار مسقط الدولي ومطار صلالة على عدة تكريمات ضمن فئات أفضل تجربة سفر، نظافة المرافق، واحترافية الطواقم.

من جانبه كشف كون كورفياتيس، الرئيس التنفيذي للطيران العُماني عن أبرز نتائج التحول المالي والتشغيلي للعام ٢٠٢٤، للطيران العُماني، حيث نجح في تقليص التكاليف التشغيلية بنسبة ١٩٪، وحقق نمواً بنسبة ٥١٪ في الأرباح التشغيلية، ونقل أكثر من ٥,٤ مليون مسافر. وارتفع معدل المسافرين على الرحلات المباشرة إلى ٤٠٪ من إجمالي حركة المسافرين.

وبين أن الطيران العُماني أحرز تقدماً بارزاً في التمويل المستقل دون ضمانات سيادية، مضيفاً وجهة جديدة إلى روما، ومطوّراً مقصورات الدرجة الأولى لتصبح «استوديو الأعمال»، مما أسهم في رفع الإشغال من ١٥٪ إلى ٤٢٪. كما ارتفعت نسبة التعمين إلى ٧٩,٤٪ مقارنة بـ ٧٤,٨٪ في عام ٢٠٢٣، وتم إعادة تسكين ٧٤ موظفاً من أصل ٤١٥ فائضاً عن الحاجة، مع استمرار الجهود بالتعاون مع وزارة العمل والاتحاد العام للعمال لإيجاد الحلول المناسبة للمتبقين.

المحكمة الابتدائية بصلالة
امانة سر المحكمة
اعلان بيع قضائي

بناء على:

ملف التنفيذ (٢٠٢٢/٩١٠٣/٢٤٦م)	الدائرة (تنفيذ تجاري)

الحق المطالب به (حكمت المحكمة بالزام المدعى عليها الاولى بان تؤدي للمدعي مبلغ ١٢٥٨٧٦,٦٥١ مائة وخمسة وعشرين الفا وثمانمائة وستة وسبعين ريالا وستمائة واحدى وخمسين بيسة بفائدة سنوية قدرها ٧٪ اعتبارا من تاريخ ٢٠١٨/١/٣٠ وحتى تمام السداد والتصريح له ببيع قطعة الارض المرهونة لصالحه استيفاء للدين والزامها بنصف المصاريف ورفض مازاد على ذلك من طلبات . ثانيا: برفض الدعوى في مواجهة المدعى عليهما الثاني والثالث).

اسماء الأطراف	الصفة	الرقم المدني/السجل	رقم الهاتف
بنك عمان العربي	طالب التنفيذ		
شركة نقليات ظفار المتحدة	منفذ ضدها	٢١٩٧٨٦٣	

تعلن امانة سر المحكمة عن بيع قضائي بالمزاد العلني بمقر الكاتب بالعدل بصلالة(قسم التنفيذ) في تمام الساعة العاشرة صباحا من يوم (الاثنين) الموافق ٢٠٢٥/٥/١٢م للعقار السابق توقيع الحجز عليه وهو كالآتي:

م	النوع	المكان	الرقم	المربع	المساحة	بعد انقاص العشر	القيمة (السعر)
١	سكنية	ولاية صلالة - صلالة الغربية	٣٧٩	ج	٢م٣٣٤,٥	بعد	٥٧,٦٤٦,٢٥٨

ويقدر بسعر اساسي وقدره (٥٧,٦٤٦,٢٥٨ر.ع) سبعة وخمسون الفا وستمائة وستة واربعون ريالا عمانيا ومائتان وثمان وخمسون بيسة فعلى راغبي الشراء الاتصال بالخبير الموضح أدناه:

المكتب	الهاتف	العنوان
الخارطة الماسية	٩٧١١١٧٥٧	صلالة

لمعاينة العقار محل البيع على ان يدفع الراسي عليه المزاد الثمن فورا او ثلثه على الاقل والا اعيدت المزايدة على ذمته في ذات الجلسة عملا بنص المادة (٤٠٤) من قانون الاجراءات المدنية والتجارية الصادر بالمرسوم السلطاني رقم (٢٠٠٢/٢٩م) وتعديلاته.

أمانة سر المحكمة

المحكمة الابتدائية بالسيب
أمانة سر المحكمة
إعلان بيع قضائي

بناء على:

رقم التنفيذ (٢٠٢٣/٩١١١/٤٧٩٩) وكافة ملفات التنفيذ المقيدة ضد الشركة المنفذ ضدها لدى المحكمة	الدائرة (كافة الدوائر)
الحق المطالب به (٣٥٨٠٩٥,٠٨٥ر.ع).	

اسماء الأطراف	الصفة	الرقم المدني
حمد بن هلال بن سالم القصابي وآخرون	طالبو التنفيذ	
مستشفى النجمة للعناية الطبية	منفذ ضدها	

تعلن امانة سر المحكمة عن بيع قضائي بالمزاد العلني في مقر المحكمة في تمام الساعة ١٠ صباحا من يوم الخميس الموافق ٢٠٢٥/٥/١م للمنقولات السابق توقيع الحجز عليها وهي كالآتي: كافة المنقولات الموجودة في العقار الخاص بالشركة المنفذ ضدها من معدات طبية ومنقولات اخرى الموجودة في فرع المعبيلة.

ويقدر بسعر اساسي بمبلغ وقدره (٤٨١٢٤ر.ع) ثمانية واربعون الفا ومائة واربعة وعشرون ريالا فعلى راغبي الشراد الحضور للمزاد المقرر لبيع المنقول محل البيع على ان يدفع الراسي عليه المزاد الثمن فورا والا اعيدت المزايدة على ذمته بأي ثمن كان عملا بنص المادة (٣٨٣) من قانون الاجراءات المدنية والتجارية.

أمانة سر المحكمة

المحكمة الابتدائية بصلالة
امانة سر المحكمة
اعلان بيع قضائي

بناء على:

ملف التنفيذ (٢٠٢٢/٩١٠٣/٣٤٨م)	الدائرة (تنفيذ تجاري)
الحق المطالب به (حكمت المحكمة بالزام المدعي عليهما بالتضامن والانفراد بان يؤديا للمدعية مبلغ وقدره (١٢٥,١٩١,٧٥٣ر.ع) مائة وثمانية وعشرون الفا ومائة وواحد وتسعون ريالا عمانيا وسبعمائة وثلاث وخمسون بيسة والفائدة بواقع ١٢,٥٪ من تاريخ رفع الدعوى وحتى تمام السداد والزامهم بالمصاريف ومبلغ ٢٠٠ر.ع مائتي ريال عماني مقابل اتعاب المحاماة وانذرته بوجوب سداد الدين محل السند التنفيذي للملف المذكور اعلاه خلال (عشر من تاريخ هذا الاعلان والا بيع جبرا عقاره المبين موقعه ومساحته على النحو التالي: قطعة الارض رقم ٣٩١ مربع (أ) الكائنة في ولاية مرباط).	

اسماء الأطراف	الصفة	الرقم المدني/السجل	رقم الهاتف
الشركة المتحدة للتمويل	طالبة التنفيذ		
شركة ارخيرسوت للتجارة والمقاولات	منفذ ضدها		
سعيد محمد محيسن المشيخي	منفذ ضده	١٠٦٨٣٠٥	
احمد محمد محيسن المشيخي	منفذ ضده	٦٣٠٠٨٩٩	

تعلن امانة سر المحكمة عن بيع قضائي بالمزاد العلني بمقر الكاتب بالعدل بصلالة(قسم التنفيذ) في تمام الساعة العاشرة صباحا من يوم (الاثنين) الموافق ٢٠٢٥/٥/١٢م للعقار السابق توقيع الحجز عليه وهو كالآتي:

م	النوع	المكان	الرقم	المربع	المساحة	بعد انقاص العشر	القيمة (السعر)
١	تجارية	مرباط - وادي حينو	٣٩١	أ	٢م٤٠٠	بعد	٩٠٠٠ ر.ع

ويقدر بسعر اساسي وقدره (٩٠٠٠ر.ع) تسعة آلاف ريال عماني فعلى راغبي الشراء الاتصال بالخبير الآتي

المكتب	الهاتف	العنوان
الخارطة الماسية	٩٧١١١٧٥٧	صلالة

لمعاينة العقار محل البيع على ان يدفع الراسي عليه المزاد الثمن فورا او ثلثه على الاقل والا اعيدت المزايدة على ذمته في ذات الجلسة عملا بنص المادة (٤٠٤) من قانون الاجراءات المدنية والتجارية الصادر بالمرسوم السلطاني رقم (٢٠٠٢/٢٩م) وتعديلاته.

أمانة سر المحكمة

المحكمة الابتدائية بعبري
امانة سر المحكمة
اعلان بيع قضائي

بناء على:

رقم التنفيذ (٢٠٢٢/٩١٠٢/٩٠٨)	الدائرة (تنفيذ مدني)
الحق المطالب به (الزام المدعى عليه بان يؤدي للمدعي مبلغ وقدره ٤٠٠٠٠ر.ع اربعون الف ريال عماني ونصف المصاريف ومبلغ وقدره ٣٠ر.ع ثلاثون ريالا عمانيا عن اتعاب المحاماة).	

اسماء الأطراف	الصفة	الرقم المدني
راشد بن عبيد بن راشد البادي وآخرون	طالبو التنفيذ	
مؤسسة ابو حرب للتجارة والمقاولات لمالكها محمد بن حمد بن خلفان المقبالي	منفذ ضدها	٧٠٠١١٢٦
شركة الظاهرة للكسارات ش.م.م	منفذ ضدها	٧٠٠٨٢٩٥

تعلن امانة سر المحكمة عن بيع قضائي بالمزاد العلني بمقر المحكمة في تمام الساعة (١٠:٠٠) صباحا من يوم (الاربعاء) الموافق ٢٠٢٥/٥/٢١م للمنقولات السابق توقيع الحجز عليها وهو كالآتي:

م	النوع	سنة الصنع	الوصف	القيمة
١	الخلاطة الاسمنية هو برات الاسمنتية وصناديق الرمل الكنكري	لم يتوافر اي معلومات عن سنة الشراء	تحتاج الى صيانة	٦٠٠٠٠
٢	الثلاجة التتروجية	لم يتوافر أي معلومات عن سنة الشراء	تحتاج الى صيانة بسيطة	٣٠٠٠٠
٣	مصنع الطابوق	لم يتوافر أي معلومات عن سنة الشراء او البناء	تحتاج الى صيانة	٣٥٠٠٠
٤	كرفانة صنع الخرسانات	لم يتوافر أي معلومات عن سنة الشراء	تحتاج الى صيانة دورية	٥٠٠
٥	٧ معدات التشغيل مع ٧ غرابيل	لم يتوافر أي معلومات عن سنة الشراء	تحتاج الى صيانة	١٢٠٠٠٠
٦	مغسلة رمل	لم يتوافر أي معلومات عن سنة الشراء	تحتاج الى صيانة	٤٠٠٠
٧	العمل المدني - جسر الوزن	لم يتوافر أي معلومات عن سنة الشراء	لا يحتاج صيانة	٤٠٠٠
٨	رمال وكنكري تم تجهيزها للبيع	تقديريا هو عبارة عن ١٥٠ الف متر مكعب	مواد تم تكسيرها وجاهزة للبيع	١٢٠٠٠٠

ويقدر بسعر اساسي بمبلغ وقدره (٣٦٣١٥٠ر.ع) ثلاثمائة وثلاثة وستون الفا ومائة وخمسون ريالا عمانيا فعلى راغبي الشراء الحضور للمزاد المقرر لبيع المنقول محل البيع على ان يدفع الراسي عليه المزاد الثمن فورا والا اعيدت المزايدة على ذمته بأي ثمن كان عملا بنص المادة (٣٨٣) من قانون الاجراءات المدنية والتجارية.

أمانة سر المحكمة

المحكمة الابتدائية بالسيب
أمانة سر المحكمة
إعلان قضائي بطلب التنفيذ

بناء على:

رقم التنفيذ (٢٠٢٢/١٣٠٣/٧٦)	الدائرة (تنفيذ تجاري)	ملف التنفيذ (٢٠٢٤/٩١٠٣/٥٥٠٤)
الحق المطالب به (حكمت المحكمة بالزام المدعى عليهما بالتضامن والانفراد بان يؤديا للمدعية مبلغ خمسة آلاف وثلاثمائة وستة وسبعون ريالا عمانيا ٥٣٧٦ر.ع والزمتهما بفائدة سنوية ٤٪ يضاف فائدة غرامة تأخير بواقع ٢٪ من تاريخ ٢٠٢٢/٣/٨م وحتى تمام السداد والزمتهما بالرسوم ومبلغ خمسون ريالا ٥٠ر.ع مقابل اتعاب المحاماة ورفض مازاد عن ذلك من طلبات).		

اسماء الأطراف	الصفة	الرقم المدني
الشركة الوطنية للتمويل ش.م.م	طالبة التنفيذ	١٢٦٣٣٦٦
ريتال الشمال للتجارة	منفذ ضدها	١١٩٠٧١٣
راية بنت حمد بن سليم بن سويلم المجرفية	منفذ ضدها	٨٦٨٢٤١٨

تعلن امانة سر المحكمة عن بيع قضائي بالمزاد العلني بالمحكمة الابتدائية بالسيب يوم الخميس الموافق ٢٠٢٥/٥/٢٢م للمركبة السابق توقيع الحجز عليه وهو كالآتي:

النوع	الرقم	الطراز
ميتسوبيشي ستيشن واجن أي اس اكس	٢٧٥٦٥/و	٢٠١٥

وتقدر بمبلغ وقدره تسعمائة ريال عماني (٩٠٠ر.ع) فعلى راغبي الشراء الحضور للمزاد المقرر لبيع المنقول محل البيع على ان يدفع الراسي عليه المزاد الثمن فورا والا اعيدت المزايدة على ذمته بأي ثمن كان عملا بنص المادة (٣٨٣) من قانون الاجراءات المدنية والتجارية.

أمانة سر المحكمة

المحكمة الابتدائية بصلالة
امانة سر المحكمة
اعلان بيع قضائي

بناء على:

ملف التنفيذ (٢٠٢٢/٩١٠٣/٢٢٧م)	الدائرة (تنفيذ تجاري)
الحق المطالب به (حكمت المحكمة في مادة تجارية اولا: بقبول الاستئناف شكلا ثانيا: وفي الموضوع الاستئناف ١- بتعديل الحكم المستأنف جزئيا فيما قضى به بالمبالغ المترصدة في ذمة المستأنف ضده من اجمالي قيمة القرض بجعلها مبلغ ٢٢٢٠٥,٨٨٧ر.ع ثلاثة وعشرون الفا ومائتان وخمسة ريالات وثمانمائة وسبع وثمانون بيسة الغاء الحكم المستأنف فيما قضى به برفض شق الفوائد التأخيرية والقضاء مجددا بالزام المستأنف ضده بان يؤدي للبنك المستأنف فائدة تأخيرية بواقع ٥,٥٪ سنويا لاجمالي المبالغ المترصدة في ذمته من تاريخ رفع الدعوى الحاصل في ٢٠٢١/٨/١٢ حتى تاريخ صدور هذا القضاء وتأييد الحكم فيما عدا ذلك والزمت المستأنف ضده بالمصاريف ومبلغ مائة ريال مقابل اتعاب المحاماة).	

اسماء الأطراف	الصفة	الرقم المدني/السجل	رقم الهاتف
بنك مسقط	طالب التنفيذ		
فضل بن سالم بن عمر بيت دشيشه	منفذ ضده	١٤٤٠١٢٩٢	

تعلن امانة سر المحكمة عن بيع قضائي بالمزاد العلني بمقر الكاتب بالعدل بصلالة(قسم التنفيذ) في تمام الساعة العاشرة صباحا من يوم (الاثنين) الموافق ٢٠٢٥/٥/١٢م للعقار السابق توقيع الحجز عليه وهو كالآتي:

م	النوع	المكان	الرقم	المربع	المساحة	بعد انقاص العشر	القيمة (السعر)
١	سكني	ولاية مرباط - وادي حينو	٨٠٣	ج	٢م٦١٠	بعد	٢٦٦٨,١٤٠

ويقدر بسعر اساسي وقدره (٢٦٦٨,١٤٠ر.ع) الفان وستمائة وثمانية وستون ريالا عمانيا ومائة وأربعون بيسة فعلى راغبي الشراء الاتصال بالخبير الآتي

المكتب	الهاتف	العنوان
خبير صلالة العقاري - محمد عقيل باعمر	٩٨٢٢٥٥٥٢	صلالة

لمعاينة العقار محل البيع على ان يدفع الراسي عليه المزاد الثمن فورا او ثلثه على الاقل والا اعيدت المزايدة على ذمته في ذات الجلسة عملا بنص المادة (٤٠٤) من قانون الاجراءات المدنية والتجارية الصادر بالمرسوم السلطاني رقم (٢٠٠٢/٢٩م) وتعديلاته.

أمانة سر المحكمة

الموج مسقط يوقع على شراكة مع «مباشر»

وقع مؤخرا الموج مسقط الوجهة المثالية للحياة العصرية في سلطنة عمان، على شراكة مع مباشر، الشركة الرائدة في توفير حلول الدعاية المستهدفة لمجتمع الأعمال في سلطنة عُمان. وتهدف هذه الشراكة إلى تحسين حضور العلامات التجارية في أوساط جمهور الموج مسقط وزواره.

وستوظف شركة مباشر ما لديها من حلول إعلانية رقمية وغير رقمية لمساعدة المؤسسات على توزيع إعلاناتها المؤثّرة في أماكن استراتيجية في ممشى الموج ومرسى الموج وغيرها من المواقع التي تشهد حركة كبيرة من الزوار. كما ستساعد هذه الحلول مختلف العملاء على إنشاء حملات تسويق مستهدفة توفر لهم أقصى انتشار للعلامة التجارية، وأعلى مشاركة للجمهور.

كما تحمل هذه الشراكة أخبارًا سارة للعملاء الراغبين في الدعاية لأعمالهم في مجتمع الموج مسقط النابض بالحياة. والدعوة مفتوحة من الآن لجميع العلامات التجارية التي ترغب في أن تكون جزءًا من قصة نجاح الوجهة المثالية الرائدة في سلطنة عمان.

■ الشراكة تهدف إلى تحسين حضور العلامات التجارية في الموج مسقط

إيرادات الشركات المرخصة في قطاع الخدمات البريدية ٢٧,٢ مليون ريال

٩٢٠ مليون ريال عماني ..إجمالي إيرادات قطاع الاتصالات خلال العام الماضي

كتب. عبدالله الشريقي:

كشفت هيئة تنظيم الاتصالات أن إجمالي إيرادات قطاع الاتصالات في سلطنة عمان خلال العام الماضي ٢٠٢٤، بلغ نحو ٩٢٠ مليون ريال عماني مقارنة بـ ٨٨١ مليون ريال عماني في العام ٢٠٢٣م، محققًا نموًا بنسبة ٤٪، فيما بلغت نسبة الاستثمارات إلى الإيرادات ٢٨٪، فيما ارتفع إجمالي إيرادات الشركات المرخّص لها في قطاع الخدمات البريديّة في عام ٢٠٢٤ بنسبة ٣ بالمائة ليصل إلى ٢٧,٢ مليون ريال عُماني.

جاء ذلك خلال اللقاء الاعلامي السنوي للهيئة الذي عقدته أمس (الأربعاء) بفندق كمبينسكي، والذي استعرضت فيه أبرز الإنجازات التي تحققت خلال العام الماضي ومشاريع البنية الأساسية للاتصالات، ومبادرات التحول الرقمي، والتشريعات والإرشادات التنظيمية الجديدة، إضافة إلى استعراض المؤشرات المحلية والدولية المتعلقة بجودة الخدمات في قطاعي الاتصالات والخدمات البريدية.

وأعلنت هيئة تنظيم الاتصالات أنها ستطلق خلال الفترة القادمة خاصية معرفة هوية المتصل التجاري لتعزيز الحماية من المكالمات الاحتيالية وتوظيف التقنيات في رفع مستوى الثقة.

وقال سعادة المهندس عمر بن حمدان الإسماعيلي الرئيس التنفيذي لهيئة تنظيم الاتصالات إن هناك لائحة سوف تصدرها الهيئة خلال الفترة القادمة تتعلق بدقة أنظمة الفوترة الصادرة عن شركات الاتصالات بسلطنة عُمان. من ناحيته قدم المهندس محمود بن عمر الزدجالي المكلف بادارة وحدة التخطيط الاستراتيجي في هيئة تنظيم الاتصالات عرضا استعرض من خلاله الانجازات التي حققتها الهيئة، حيث أكد أن قطاع الاتصالات في سلطنة عُمان سجل نموًا لافتًا خلال عام ٢٠٢٤، إذ ارتفعت اشتراكات الاتصالات المتنقلة بنسبة ٧٪ لتصل إلى ٧,٥ مليون اشتراك مقارنة بـ ٦,٩ مليون اشتراك في عام ٢٠٢٣م، بينما حقق قطاع إنترنت الأشياء نموًا بنسبة ٧٢٪ ليصل إلى ١,١ مليون اشتراك في العام الماضي مقارنة بـ ٦٦٨ ألف اشتراك في عام ٢٠٢٣م، وارتفعت اشتراكات النطاق العريض الثابت بنسبة ٢٪ مقارنة لتصل إلى ٥٧٣ ألف اشتراك مقارنة بـ ٥٦٢ اشتراكا في عام ٢٠٢٣م، وصعد عدد محطات الجيل الخامس بنسبة ١٢٪ لتصل إلى ٥٨٥٦ محطة بنهاية العام الماضي ٢٠٢٤م، ما يعكس التطور المستمر للبنية التحتية الرقمية في سلطنة عمان.

وقال: إن سلطنة عمان شهدت توسعًا كبيرًا في تغطية خدمات النطاق العريض الثابت عالي السرعة، حيث وصلت التغطية إلى ٩٠٪ من الوحدات السكنية، بينما بلغت نسبة التغطية في المدارس الحكومية ١٠٠٪ للإنترنت، و٩٧٪ للنطاق العريض الثابت عالي السرعة، وهو ما يسهم في تعزيز التحول الرقمي في قطاع التعليم. وأضاف: شهد العام ٢٠٢٤ أيضًا ترقية نحو ٦٥٠٠ محطة من الجيل الثالث إلى تقنيات الجيلين الرابع والخامس في مختلف محافظات السلطنة، الأمر الذي ساهم في إدراج سلطنة عُمان ضمن قائمة أفضل ٢٨ دولة عالميًا في متوسط سرعة تنزيل البيانات عبر الهواتف المتنقلة.

وأكد المهندس محمود الزدجالي أن الشركات الصغيرة والمتوسطة ساهمت بنسبة ٧٢٪ من إجمالي الشركات المصرح لها بتنفيذ الخدمات في مجال الاتصالات، مما يعكس دعم هيئة تنظيم الاتصالات ريادة الأعمال.

وقال: وفي إطار تعزيز الكوادر الوطنية، ارتفعت نسبة التعمين في قطاع الاتصالات إلى ٩٣٪ مع نهاية العام، وهو ما يمثل مؤشرًا إيجابيًا على جهود الهيئة في تمكين الكفاءات العُمانية.

وأوضح في العرض أنه قد بلغ عدد الشركات المرخصة في قطاع الخدمات البريدية بنهاية العام الماضي ٧٤ شركة، حيث تشكل الشركات الصغيرة والمتوسطة منها ما نسبته ٨٠٪، ما يبرز حرص الهيئة على تعزيز روح ريادة الأعمال في القطاع. وارتفعت إيرادات القطاع بنسبة ٣٪ لتصل إلى ٢٧,٢ مليون ريال عماني. كما سجلت خدمات البريد الدولي الوارد ارتفاعًا بنسبة ٦٠٪، فيما بلغت نسبة التعمين في القطاع ٧١٪، في دلالة على الجهود المستمرة لتعزيز التوظيف في هذا القطاع الحيوي.

■ هيئة تنظيم الاتصالات ستطلق خلال الفترة القادمة خاصية معرفة هوية المتصل التجاري

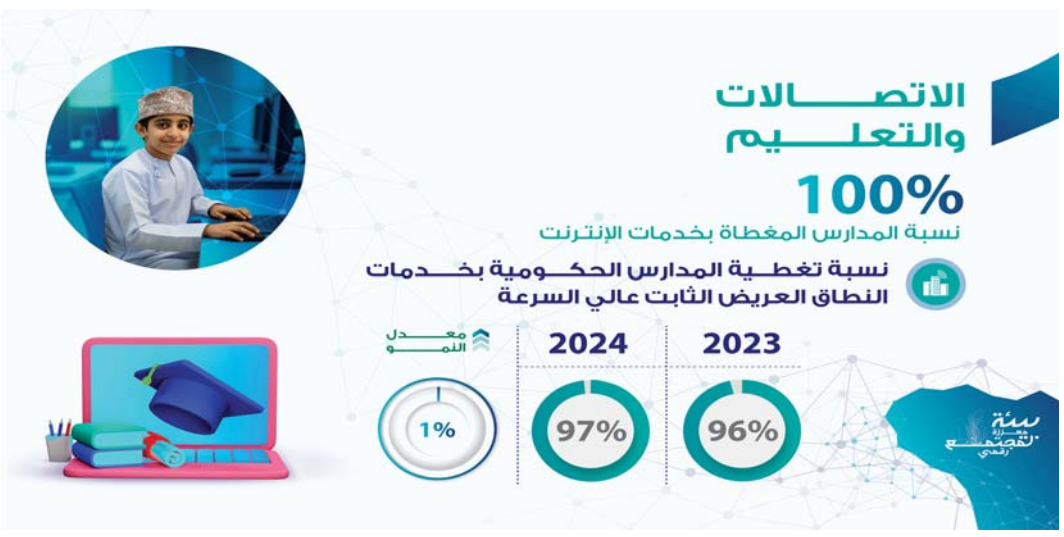

الأمانة العامة لمجلس المناقصات
General Secretariat of the Tender Board

إعلان

تعلن الأمانة العامة لمجلس المناقصات عن طرح المناقصات المذكورة أدناه:

رقم المناقصة	اسم المناقصة	الشركات التي يحق لها الاشتراك	آخر موعد لتوزيع المستندات	موعد تقديم العطاءات
٢٠٢٤/٩ -اعادة طرح-	انشاء طريق اسفلتي بوادي العربيين - شارع ٢ أ	الشركات المتخصصة في مقاولات المواني والطرق والجسور والسكك الحديدية والسدود والصيانة والمسجلة لدى الأمانة العامة لمجلس المناقصات بالدرجة الممتازة والأولى	٢٠٢٥/٠٥/٠٥م	٢٠٢٥/٠٦/٠٢م
قيمة المستند				
الشركات المحلية		المؤسسات الصغيرة والمتوسطة		
(٦٤٥/٦٠٠ر.ع) ستمائة وخمسة واربعون ريالا عمانيا وستمائة بيسة		(٦٤/٦٠٠ر.ع) اربعة وستون ريالا وستمائة بيسة		

رقم المناقصة	اسم المناقصة	الشركات التي يحق لها الاشتراك	آخر موعد لتوزيع المستندات	موعد تقديم العطاءات
٢٠٢٥/٢٥	إنشاء سدي الحماية من مخاطر الفيضانات على وادي الأنصب (الأنصب-٢ والأنصب- ٣) بولاية بوشر في محافظة مسقط	الشركات المتخصصة في مقاولات المواني والطرق والجسور والسكك الحديدية والسدود والصيانة والمسجلة لدى الأمانة العامة لمجلس المناقصات بالدرجة الممتازة	٢٠٢٥/٠٤/٢٧م	٢٠٢٥/٠٥/٢٦م
قيمة المستند				
الشركات المحلية والعالمية		المؤسسات الصغيرة والمتوسطة		
(٩٤٠/=ر.ع) تسعمائة واربعون ريالا عمانيا		(٩٤/=ر.ع) اربعة وتسعون ريالا عمانيا		

رقم المناقصة	اسم المناقصة	الشركات التي يحق لها الاشتراك	آخر موعد لتوزيع المستندات	موعد تقديم العطاءات
٢٠٢٥/٢٦	تصميم وإنشاء ١٢ مبنى مدرسيا متكاملا (مرحلة أولى-٢٠٢٥) في مختلف محافظات السلطنة	الشركات المتخصصة في المقاولات العمرانيه والصيانة والمسجلة لدى الأمانة العامة لمجلس المناقصات بالدرجة الممتازة والأولى	٢٠٢٥/٠٥/٠٥م	٢٠٢٥/٠٦/٠٢م
قيمة المستند				
الشركات المحلية		المؤسسات الصغيرة والمتوسطة		
(١٥٠٠/=ر.ع) الف وخمسمائة ريال عماني		(١٠٠/=ر.ع) مائة ريال عماني		

رقم المناقصة	اسم المناقصة	الشركات التي يحق لها الاشتراك	آخر موعد لتوزيع المستندات	موعد تقديم العطاءات
٢٠٢٥/٢٧	التأهيل المسبق لمشروع إنشاء وصيانة فرع جامعة التقنية والعلوم التطبيقية بمحافظة مسندم	الشركات المتخصصة لدى الأمانة العامة لمجلس المناقصات في كل الدرجات	٢٠٢٥/٠٥/٠٧م	٢٠٢٥/٠٦/٠٢م
قيمة المستند				
الشركات المحلية والعالمية		المؤسسات الصغيرة والمتوسطة		
(٥٠/=ر.ع) خمسون ريالا عمانيا		(٥٠/=ر.ع) خمسون ريالا عمانيا		

يمكن الحصول على مستندات الشروط والمواصفات عن طريق خدمة إسناد على الموقع الإلكتروني (https://etendering.tenderboard.gov.om) حتى التاريخ المذكور بالجدول أعلاه، على أن يكون دفع قيمة المستند عبر بوابة الدفع الإلكتروني بالموقع.

على أن تكون العروض المقدمة سارية المفعول لمدة (٩٠) يوماً من تاريخ تقديم العطاءات في الموقع الإلكتروني (خدمة إسناد).

يجب تقديم العطاءات عن طريق خدمة إسناد بالموقع الإلكتروني المذكور أعلاه قبل الساعة العاشرة من صباح اليوم المحدد لتقديم العطاءات، ولن يعتد بالعطاءات المقدمة بعد هذا الميعاد أياً كانت أسباب التأخير.

ستعطى الأفضلية في الإسناد للشركات أو المؤسسات التي يشتمل عطاؤها على أكبر نسبة تعمين ونسبة شراء ممكنة من المنتجات الوطنية.

الأمين العام لمجلس المناقصات

tender_info@gstb.gov.om
+ 96824402244

■ الجوائز تعكس التزام إم جي موتور بدفع عجلة النمو الفعّال

إم جي موتور تحصل على جائزتي أفضل «تسويق مؤسسي» و«تجربة عملاء»

أعلنت إم جي موتور بسلطنة عُمان، التابعة لمجموعة السيارات ومعدات البناء والطاقة المتجددة بشركة محسن حيدر درويش، عن فوزها المزدوج في مؤتمر موزعي إم جي المرموق الذي عُقد مؤخرا في دبي. وقد حازت العلامة التجارية على جائزتي «أفضل تسويق مؤسسي» و«أفضل تجربة عملاء»، مما عزز مكانتها كشركة رائدة إقليميًا في الابتكار والتفاعل مع العملاء واستراتيجية العلامة التجارية.

أكدت جائزة «أفضل تسويق مؤسسي» نهج إم جي موتور الشامل والمتكامل استراتيجيًا في التواصل مع العملاء. وقد وفّر البرنامج المؤسسي، الأول من نوعه، تجربة علامة إم جي التجارية مباشرةً في أماكن عمل أبرز الشركات في سلطنة عُمان. وأنشأت إم جي موتور بسلطنة عُمان منظومة تسويقية مؤسسية شاملة جمع بين الأنشطة الميدانية والتفاعل الرقمي المُستهدف، والمزايا الحصرية للموظفين، واستراتيجيات الشراكة طويلة الأمد. من خلال تعاونها مع مؤسسات كبرى في قطاعات البنوك والاتصالات والنفط والغاز والقطاع الحكومي، استطاعت إم جي أن تنخرط في الحياة اليومية للمهنيين ذوي الإمكانات العالية. لم تقتصر هذه الاستراتيجية متعددة الجوانب على توفير عملاء محتملين ذوي جودة عالية وزيادة أعداد تجارب القيادة فحسب، بل رسخت مكانة إم جي كشريك موثوق في قطاع التنقل للقوى العاملة في سلطنة عُمان، مما عزز مكانة العلامة التجارية خارج صالات العرض. في موازاة ذلك احتفت جائزة «أفضل تجربة عملاء» بتركيز إم جي المستمر على الخدمة الشخصية، ودعم ما بعد البيع السلس، والابتكار الذي يركز على العملاء. من أدوات تتبع الخدمة الرقمية إلى تجارب القيادة لكبار الشخصيات وفرق خدمة الاستجابة السريعة، أحدثت إم جي نقلة نوعية في كل نقطة اتصال برحلة العميل.

وقال محسن بن هاني البحراني الرئيس التنفيذي لمجموعة السيارات ومعدات البناء والطاقة المتجددة بشركة محسن حيدر درويش :تجسد هذه الجوائز قوة الابتكار والمرونة والاستماع إلى آراء العملاء. وفي إم جي موتور نؤمن بأن التسويق لا يقتصر على الظهور فحسب، بل يشمل أيضًا القيمة والتواصل وايجاد تجارب مميزة وتعكس هذه الجوائز التزام إم جي موتور بسلطنة عُمان بدفع عجلة النمو من خلال التزام فعّال وركائز خدمة عالمية المستوى تُشكّل قصة نجاحها في سلطنة عُمان ودول مجلس التعاون الخليجي.

بي واي دي سيل الصالون الكهربائية قفزة نوعية في مستقبل التنقل

تأتي سيارة بي واي دي سيل لتلبية الطلب المتزايد على السيارات الكهربائية الفاخرة، وهي تُمثل قفزة نوعية في مستقبل التنقل. حيث تتوفر بخمسة مقاعد بنظام دفع رباعي، مزودة بتقنية (الوضع المزدوج) من شركة بي واي دي. صُممت هذه السيارة الصالون العائلية من الفئة C لتكون فسيحة وعملية وآمنة ومريحة، مع تقنيات بي واي دي الذكية.

بفضل تقنية بطارية بليد الثورية من شركة بي واي دي، توفر سيارة بي واي دي سيل مدى مذهل يصل إلى ٥٧٠ كم بشحنة كاملة، مما يجعل كل رحلة تجربة لا تُنسى. يوفر نظام الدفع الرباعي ثنائي المحرك تسارعًا مذهلاً، حيث تتسارع من صفر إلى ١٠٠ كم/ساعة في ٣,٨ ثانية فقط.

كما أن تصميم السيارة مستوحى من الطبيعة والمحيط، فهو يُعزز كفاءة الطاقة وتجربة القيادة، مع لمسة من الأناقة. وتصميمها الأنيق، وشبكتها الأمامية الجرئية، وتفاصيل إضاءة إل إي دي، حيث يجعلها جذابة من كل زاوية. اشعر بالقوة وتحكم بسيارتك مع التصميمات الداخلية الرياضية الفاخرة المصنوعة من الجلد، والمعززة بشاشة لمس متعددة الوسائط قابلة للدوران قياس ١٥,٦ بوصة من شركة بي واي دي، وشاشة عرض معلومات متعددة قياس ١٠,٢٥ بوصة، ونظام صوت هاي فاي داينناوديو بريميوم مع ١٢ مكبر صوت متطور، وفتحة سقف بانورامية، وشاحن لاسلكي للهواتف الذكية، ومساحة تخزين عملية تصل إلى ٤٠٠ لتر في الخلف و٥٣ لترًا إضافية في الأمام، من بين ميزات أخرى مثيرة. وتأتي سيارة بي واي دي سيل مزودة بمجموعة واسعة من ميزات السلامة، بما في ذلك نظام مساعدة البقاء في المسار، ونظام تثبيت السرعة التكيفي، ونظام الكبح التلقائي في حالات الطوارئ، ونظام المكابح المانعة للانغلاق وغيرها الكثير من المزايا. الجدير بالذكر يتم توزيع سيارات بي واي دي في سلطنة عمان بواسطة شركة السيارات العالمية والأعمال حيث ان السيارة تتوفر في صالات عرض بي واي دي في الوطية، وحي الموج، ومول عُمان.

■ سيارة بي واي دي سيل الكهربائية

تنظيف

مكافحة الحشرات
البرزخ للتجارة
تأسست منذ عام ١٩٩٠
نخلصك من الصراصير
نعالج المباني ضد النمل الأبيض
«الرمة» اتصل على
☎ ٩٩٤٣٧٧٢٨
☎ ٩٩٤٣٧٧٢٩
☎ ٢٤٥٩٣٣٣٧
☎ ٢٤٥٩٢٢٢٨

مؤسسة كندة العالمية للتجارة
نظافة عامة القضاء على الحشرات وتلميع الرخام وتنظيف الارائك بالشامبو
حمزة
☎ ٩٩٠٤٤٠٦٢
☎ ٩٤٣٥٣٠٣٣

سياحة

القرش للرحلات البحرية
رحلات إلى جزر الديمانيات
صيد وترفيه وسباحة وغوص
بشكل يومي من ميناء بركاء
☎ ٩٩٤٦٦٦٦١

أيد عاملة

مفاجأة العيد
لدى مكتب مهارات الأيدي
استقدام عاملات
بالاقساط وتسهيلات
مفاجأة أخرى
ما عليك الا التواصل
معنا ، او زوروا موقعنا
بالخوير
الاستفسار
☎ ٩٣٨٣٤٨٦٧

يطلب عملا

معلم رياضيات خبرة
٢٥ عاما شرح مميز
متابعة اسبوعية
☎ ٩٨٨٥١٣٢٧

يطلب عملا

عامل هندي يرغب العمل
في منزل يتحدث العربية
والهندية
☎ ٩٠١٤٩٠٠٢

مصري ماجستير اعلام
مدير مبيعات خبرة اكثر
من ١٥ سنة بالاضافة
لكونه مدرب تنمية
بشرية واعداد قادة
☎ ٩٢٢٠٢١٩٥

مدير مالي اردني
الجنسية العمر ٣٨
سنة ابحث عن عمل
لدي خبرة ١٦ سنة في
العقارات والمقاولات
والعيادات التجميلية
اعداد قوائم مالية
اقرارات ضريبية
طورت انظمة محاسبية
للشركات المتوسطة
والصغيرة باقل التكاليف
☎ ٧٧٤٣٦٠٠٦

مدير مالي خبرة ٢٥ عاما
يبحث عن عمل
☎ ٧٩٥٧٥٥٦٩

مصري خبرة في مجال
المبيعات داخل سلطنة
عمان لمدة ٨ سنوات
☎ ٩٩١٠٦٢٠١

محاسب سوداني خبرة
١٥ سنة بالسلطنة
والسعودية
☎ ٩٣٩٢٥٤٧٥

تعليم سياقة

تعليم سياقة
للنساء
«اتوماتيك»
☎ ٩٩٤٣٤٥٦٢

فـقـدان

فقد المواطنون سلمى
وسلوى ومها وماهر
وشيماء وانور واختر
ابناء ابراهيم بن سبيل
الزدجالي ورخسانه بيكم
بنت خياب بن عبد الحليم
ملكية ارض (سكنية)
رقم (٧٣٢) بالمربع
(م/١) الكائنة في (مدينة
النهضة/ولاية العامرات)
والبالغ مساحتها (٣٥٠م٢)
فعلى كل من يعثر عليها
التكرم بتسليمها لأقرب
مركز للشرطة

فقد المواطن سعود بن
ناصر بن عبدالله الربيعي
ملكية ارض (سكني)
رقم (١٤٧) بالمربع
(الوشاح/٢) الكائنة في
(ولاية وادي بني خالد)
والبالغ مساحتها (٦١٤م٢)
فعلى كل من يعثر عليها
التكرم بتسليمها لأقرب
مركز للشرطة

فقد المواطن محمد بن
سرور بن سيف المعمري
ملكية ارض (زراعية) رقم
(٨٤٨/٠١/٠١٩/١٩/٢)
بالمربع (غضفان) الكائنة
في (ولاية لوى) والبالغ
مساحتها (١٤٨٥٦م٢)
فعلى كل من يعثر عليها
التكرم بتسليمها لأقرب
مركز للشرطة

وظائف شاغرة

مطلوب مسوقون
ميدانيون ذوو خبرة في
التسويق الالكتروني
لديه رخصة قيادة يجيد
الانجليزية ولبق من
الجنسيات العربية
☎ ٩٦٥٦٧٨٩٩

مطلوب عدد (٢)
سائق خفيف للعمل من
مسقط الى دبي ذهابا
وايابا على ان يكون
عماني الجنسية ولديه
رخصة قيادة
☎ ٢٤٧٠٣٦٦١

تعلن شركة تجارة
المحترفين ش.م.م عن
وظيفة شاغرة الوظيفة:
مهندس/فني الصحة
والسلامة المهنية.
الشروط:
بكالوريوس/دبلوم
الصحة والسلامة المهنية.
NEBOSH
خبرة لاتقل عن سنتين
في مشاريع انابيب
المياه: الصرف الصحي
يرجى ارسال السيرة
الذاتية على البريد
الالكتروني التالي:
alya@pctoman.com

للبيع مشروع

للبيع مكتب وكالة
تأمين بكامل اثاثه
والرخصة بالعامرات
السادسة بجوار بنك
ظفار
☎ ٩٩٣٧٧٨٨٤

لعدم التفرغ
عيادة ومختبر للبيع
في ولاية صحار
☎ ٩٩٢١٣٠٣٠
☎ ٩٢٩٣٦٣٥٣

للبيع مشروع

استراحة مرخصة
بولاية المصنعة
☎ ٩٢٩٢٠٥٠٩
☎ ٩٢٩٣٦٣٥٣

للبيع لعدم التفرغ
محل هواتف نقالة
بالخوير بجميع
لوازمه والبضاعة
المحل ذو سمعة
ممتازة لاكثر من ٢٨
عاما
☎ ٩٩٢٥٩٥٩٩

للبيع محل ومخزن مع
الملحقات بولاية بدية/
الغبي ٨ بمساحة
٦٠٠م٢ للتواصل
☎ ٩٢٨٢٢٠٤٠
☎ ٩٥٢٥٠٠٣٥

للبيع أراضي

أرض سكنية في
مرتفعات المنى للبيع
☎ ٩١١٥٥٧٧٩

أرض سكنية في مدينة
الإعلام للبيع
☎ ٩١١٥٥٧٧٩

أرض سكنية كورنر في
الانصب للبيع
☎ ٩١١٥٥٧٧٩

أرض سكنية في مدينة
السلطان قابوس للبيع
☎ ٩١١٥٥٧٧٩

ارض صناعية في المسفاة
مساحة ١٩٠٠م٢ للبيع
☎ ٩١١٥٥٧٧٩

أرض صناعية في الوادي
الكبير مساحة ٢١٠٠ م٢
للبيع
☎ ٩١١٥٥٧٧٩

أرض صناعية في بدبد
مساحة ٣آلاف م٢ للبيع
☎ ٩١١٥٥٧٧٩

للبيع أراضي

أرض سكنية بها فيلا في
مرتفعات القرم بالقرب من
الشاطئ للبيع
☎ ٩١١٥٥٧٧٩

أرض صناعية في
الجفنين مساحة ١٠آلاف
م٢ للتنازل انتفاع
☎ ٩١١٥٥٧٧٩

أرض سكنية في الخوض
السابعة للبيع
☎ ٩١١٥٥٧٧٩

أرض سكني تجاري في
الخوض السادسة للبيع
☎ ٩١١٥٥٧٧٩

للبيع منازل

فيلا دور ارضي
مساحة الارض
٦٧٤م٢
البناء ٣٠٠م٢
٣ غرف وملحقاتها
قرب مسقط مول/
نستو
المعبيلة الجنوبية
واتس آب فقط
☎ ٩٨٨٦٩٩٠٠

للاستثمار

للاستثمار وتمويل
المشاريع الكبيرة
☎ ٩٣٨٦٩٣٨٣
☎ ٩٩٧٢٣٥٨٥

عقارات

بنايات للبيع في بوشر
والمعبيلة والأنصب
☎ ٩١١٥٥٧٧٩

فيلا مستقلة في الحيل
الشمالية للبيع
☎ ٩١١٥٥٧٧٩

منتجع شاليه متكامل
في الحفري على
مساحة ارض ٨٠٠٠م٢
للبيع. ٢٥٠ ألفا فقط
للبيع
☎ ٩١١٥٥٧٧٩

عقارات

مخزن في الوادي الكبير
مساحة ٣ آلاف م٢ للبيع
☎ ٩١١٥٥٧٧٩

يوجد لدينا جزء من توين
في الانصب وفي المعبيلة
وفي العامرات للبيع
☎ ٩١١٥٥٧٧٩

اذا كان لديك عقار للبيع
او تبحث عن عقار للشراء
تواصل معنا
☎ ٩١١٥٥٧٧٩

حزء من توين في الموالح
الجنوبية بالقرب من
سيتي سنتر للبيع
☎ ٩١١٥٥٧٧٩

فيلا في اول خط ١٨
نوفمبر للبيع
☎ ٩١١٥٥٧٧٩

شقق للبيع في الغبرة اول
خط الشارع العام
☎ ٩١١٥٥٧٧٩

مخزن للبيع في الوادي
الكبير مساحة ١٥٠٠م٢
للبيع
☎ ٩١١٥٥٧٧٩

فيلا مستقلة جديدة
تصميم حديث في بوشر
للبيع
☎ ٩١١٥٥٧٧٩

فيلا منفصلة في
مرتفعات الانصب للبيع
☎ ٩١١٥٥٧٧٩

فيلا راقية في مدينة
السلطان قابوس وبها
حوض سباحة للبيع
☎ ٩١١٥٥٧٧٩

مطلوب اراض ومنازل
للبيع و منازل وشقق
للايجار وادارة
العقارات
☎ ٩٣٦٧٥٥٣٠

مطلوب عقارات

مطلوب اراض سكني
تجاري مساحات كبيرة
من ١٥٠٠-٣٠٠٠م٢
اول خطوط او في غلا
الرابعة
☎ ٩١١٥٥٧٧٩

مطلوب مخطط اراضي
سكنية في بركاء او
اراضي سكنية كبيرة او
اراضي زراعية بها طلب
تغيير من الملاك
☎ ٩١١٥٥٧٧٩

مطلوب اراضي
سكنية في العامرات
في مختلف المناطق
من الملاك فقط وغير
معروضة والشراء
فوري
☎ ٩١١٥٥٧٧٩

مطلوب اراضي سكنية
في ولاية بوشر من
الملاك وتكون غير
معروضة والشراء
فوري
☎ ٩١١٥٥٧٧٩

للايجار

ساحة مفتوحة
للايجار في الجفنين
بمساحة ١٠٠٠٠ متر
مربع محاطة باسوار
وكاميرات مراقبة
بسعر مخفض ٥٠٠
بيسة للمتر المربع
☎ ٩٩٨٥٣٠٤٠

شقق للايجار
عرفة ومجلس وغرفتين
ومجلس في الممتاز
غرفة ومجلس وغرفتين
ومجلس في الخوير
☎ ٩٩٣٤١١٣٨
☎ ٩٠٩٩١٠٧٩

بسم الله الرحمن الرحيم

(يَا أَيُّهَا الَّذِينَ آمَنُوا اسْتَعِينُوا بِالصَّبْرِ وَالصَّلاةِ إِنَّ اللَّهَ مَعَ الصَّابِرِينَ) (البقرة ـ ١٥٣).
(صدق الله العظيم)

حديث

أبو عبيدة عن جابر بن زيد عن أنس بن مالك عن النبي (صلى الله عليه وسلم) قال: (تعليم الصغار يطفئ غضب الرب).
(مسند الامام الربيع بن حبيب)

فتاوى وأحكام

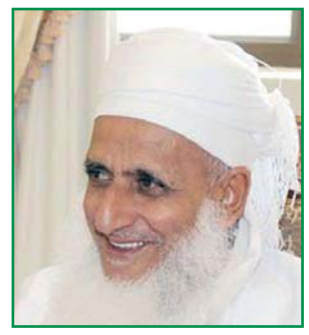

يجيب عن أسئلتكم
سماحة الشيخ العلامة
أحمد بن حمد الخليلي
المفتي العام للسلطنة

هل يجب توزيع الزكاة على الأصناف الثمانية، أم يجوز صرفها إلى واحد فقط؟

كل من أعطي من الزكاة من هذه الأصناف سقط الحق الواجب لعطائه.. والله أعلم.

توجد مدرسة لعلوم الدين والشريعة بزنجبار وأقيمت على نفقة المحسنين، فهل يجوز أن تدفع الصدقات والكفارات الموصى بها والزكاة لهذه المدرسة وتكون كالصدقة الجارية؟

أما الزكاة فلا لأنها خصصت بنص القرآن فلا يتجاوز بها المنصوص عليه، وكذلك الكفارات إذ لا تعطى إلا للمساكين وأما الصدقات وسائر النفقات التي يراد بها البر فنعم.. والله أعلم.

يقول البعض: بأن مصرف المؤلفة قلوبهم قد نسخ وأن الله قد أعز الإسلام واغتنى عن هؤلاء بانتشار الإسلام فهل هذا صحيح؟

أما النسخ فلا ولكن ينظر في الحكمة لماذا شرع هذا النصيب في الزكاة، فإن مشروعيته من أجل قوام أمر المسلمين فهؤلاء لا يستحقون الزكاة لفقرهم، ولا لكونهم قائمين على الزكاة فهم ليسوا من الجباة ولكنهم يعطون منها لأجل كفاف شرهم. وإجتلاب خيرهم، وعندما يكون نظام المسلمين قائما من غير حاجة إلى هؤلاء لا يكون هنالك داع لإعطائهم ولذلك منعهم عمر رضي الله عنه ما كانوا يعطونه من قبل بسبب انهم استغني عنهم بقوة الإسلام.. والله أعلم.

ما هي شروط العاملين وكم يعطون؟

أما العاملون على الزكاة فهم الذين يقومون بجبايتها ودفعها إلى المستحقين عند أمرهم بذلك، ويعطون بقدر عنائهم، وذلك يختلف باختلاف الزمان والمكان.. والله أعلم.

إخراج القيمة في الزكاة كثيرًا ما يكون أنفع للفقير لاسيما في صدقة الفطر هل هو جائز أم لا؟ وماذا ترجحون؟

دفع القيمة في الزكاة بدلًا من العين المزكاة ذهب إلى جوازه أكثر أصحابنا والحنفية وذهب بعض أصحابنا وأكثر المذاهب الأخرى إلى منعه ومن راعى أن الحكمة في الزكاة سداد حاجة المضطر أباحه وهو رأي سديد.. والله أعلم.

وقال سماحته في جواب آخر لسؤال مماثل ما نصه: هذه المسألة مما اختلف فيه أهل العلم فجمهور أصحابنا والحنفية يقولون بجواز إخراج القيمة وجمهور أصحاب المذاهب الأخرى مع بعض أصحابنا يقولون يجب إخراج الزكاة من نفس النوع المزكى، أما الذين قالوا بجواز إخراج القيمة فإنهم نظروا أن الحكمة من مشروعية الزكاة هي سداد حاجة الفقراء والمساكين مع ما تعقبه في النفس من آثار الخير وهذا يحصل بدفع القيمة كما يحصل بدفع الأصل ولربما كانت القيمة في بعض الأوقات أجدى من دفع الأصل، وأما الآخرون فجعلوا هذا الإخراج أمراً تعبدياً ولذلك رأوا عدم تجاوز ما دلت عليه النصوص من فرض مقادير معينة في نفس صنوف الأموال التي تزكى. ومما استدل به أصحابنا ومن معهم من الذين قالوا بجواز إخراج القيمة: حديث معاذ حيث كان يدفع لرسول الله (صلى الله عليه وسلم) من اليمن بعض العروض التي يحتاج إليها المسلمون من غير أصناف الأموال التي تزكى، وذلك من الزكاة التي كان يخرجها أهل اليمن من أموالهم وإنما أعل الحديث بأن الذي رواه وهو طاووس لم يدرك معاذًا ففيه انقطاع، ولكن هذه العلة تنجبر إذا ما نظرنا إلى علة مشروعية الزكاة والحكمة من ذلك.. والله أعلم.

العدول في القرآن الكريم وأهم دلالاته البلاغية والتربوية

«العدول في الرسم المصحفي ودلالاته البلاغية والإيمانية» «٣»

د.جمال عبدالعزيز أحمد *

.. فلما كان السياقُ سياقَ هدوء، ومسرحَ صفاء، وسكون جاءت أحرف الكلمة؛ لترسم لنا ذلك الجوَّ الصافيَ، الهادئَ بسينه، ويائه، ورائه الساكنة، ويعرب فعلًا مضارعًا مرفوعًا بضمة مقدرة على الياء المحذوفة للرسم المصحفي، أو لأجل الرسم العثماني، وبالطبع؛ لتناسب جو الليل والسرى، والهدوء، والصفاء، والسكون الذي تحبه الطاعة، وتحبذه لحظات العبادة.

فالعدول هنا قد حقق المعنى المطلوب، ورسَّخَ الدلالة التي سيق لها الفعلُ، وناسبتْ مخالفةُ القياس ما ترمي إليه الآياتُ الكريمات من هدوء، وسكون يتطلبه جو الطاعة، وصفاء، وتؤدة تتناغم مع أجواء العبادة، وخصوصًا في تلك الأوقات التي فضلها الله على غيرها من أزمنة العام كله، وجعلها بركة على غيرها من أوقات السنة كلها، وجعل لها ثوابًا مضاعفًا، وأجرًا كبيرًا.

ومن تلك النماذج أيضًا قولُ الله تعالى: (سَبِّحِ اسْمَ رَبِّكَ الْأَعْلَى، الَّذِي خَلَقَ فَسَوَّى، وَالَّذِي قَدَّرَ فَهَدَى، وَالَّذِي أَخْرَجَ الْمَرْعَى، فَجَعَلَهُ غُثَاءً أَحْوَى، سَنُقْرِئُكَ فَلَا تَنْسَى، إِلَّا مَا شَاءَ اللَّهُ إِنَّهُ يَعْلَمُ الْجَهْرَ وَمَا يَخْفَى) (الأعلى ١ ـ ٧).

الفعل (ينسى) جاء كاملَ الحروف من غير نقصان، رغم أن (لا) قبله جعلها بعضهم ناهية، و(لا) الناهية حرفُ جزم، فمن المفترض على حد قولهم أن تأتي بغير ياء: (فلا تَنْس)، لكن القرآن الكريم جاء بها، وأثبتها، وهنا أقوال للنحاة في إعرابها، أعرضها وأختار ما يناسب السياق، وما يتماشى مع الدلالة التي يرمي إليها الهدف من وجودها، فقد ذكر أهل الإعراب في هذا الفعل ثلاثة أقوال: القول الأول هو: أنّ (لا) هنا نافية، وأن الفعل في حالة رفع بضمة مقدرة على الألف الموجودة (الألف المقصورة) للتعذر، لأنه معتل ألفيٌّ، تقدر حركته على آخره ـ كما هو معروف ـ للتعذر، والقول الثاني: إنه فعل مجزوم بـ(لا) الناهية، وعلامة جزمه حذف حرف العلة، واجتُلِبَتْ ألفُ قصر جديدة؛ لتناسب السجعة القرآنية، فهو بوزن (تَفْعَى)، وليس بوزن (تَفْعَلْ) لأنه محذوف الآخر لعلة الجزم، وما حُذِفَ آخره يُحذَف نظيره في الميزان، فهو محذوف اللام ففي الميزان، والألف المثبتة ليست لامَ الميزان، وإنما هي حرف زيدَ في اللفظة لتناسب السجعة التي تنتهي بها أواخرَ الآي، وتتماشى مع كل السورة، وتحدث انتشاءً مًا، وبعث في النفس متعةً، ولذة كبيرة، وسعادة بالغة، والقول الثالث: أنه مجزوم بحذف ضمة آخره، وعُومِل الفعلُ المعتلُّ هنا معاملة الصحيح، فكما أن الفعل الصحيح الآخر يُجزَم بحذف حركة آخره، لا حرفه كله، فيسكن الآخر، فكذلك هنا حُذِفَتْ ضمة الياء، وسكن الحرف، كما نقول: (لم يلدْ، ولم يولد، ولم يكنْ له كفوا أحد)، فهو مجزوم وعلامة جزمه حذف حركته، ووضع السكون؛ معاملة الصحيح الآخر المجزوم الذي تحذف حركة آخره ويسكن، ولا يُحذَف منه الحرف كلُّهُ.

* كلية دار العلوم ـ جامعة القاهرة ـ جمهورية مصر العربية
Drgamal2020@hotmail.com

غزوة تبوك «٣»

محمود عدلي الشريف *

أيها الكرام.. ومع أحداث النصر في غزوة تبوك نستكمل معكم آخر جزء في هذه الوقفة.. (قال ابن إسحاق: ثم إن رسول الله ـ صلى الله عليه وسلم ـ سار حتى إذا كان ببعض الطريق ضلت ناقته، فخرج أصحابه في طلبها، وعند رسول الله ـ صلى الله عليه وسلم ـ رجل من أصحابه، يقال له عمارة بن حزم، وكان عقبيًا بدريًا، وكان في رحله زيد بن اللصيت القينقاعي، وكان منافقًا، فقال زيد: أليس محمد يزعم أنه نبي، ويخبركم عن خبر السماء، وهو لا يدري أين ناقته؟ فقال رسول الله ـ صلى الله عليه وسلم ـ وعمارة عنده: إن رجلاً قال: هذا محمد يخبركم أنه نبي، ويزعم أنه يخبركم بأمر السماء وهو لا يدري أين ناقته، وإني والله ما أعلم إلا ما علمني الله وقد دلني الله عليها، وهي في هذا الوادي، في شعب كذا وكذا، قد حبستها شجرة بزمامها، فانطلقوا حتى تأتوني بها، فذهبوا، فجاءوا بها، فرجع عمارة بن حزم إلى رحله، فقال: والله لعجب من شيء حدثناه رسول الله ـ صلى الله عليه وسلم ـ آنفًا، عن مقالة قائل أخبره الله عنه بكذا وكذا، للذي قال زيد بن اللصيت، فقال رجل ممن كان في رحل عمارة ولم يحضر رسول الله ـ صلى الله عليه وسلم: زيد والله قال هذه المقالة قبل أن تأتي، فأقبل عمارة على زيد يطعنه في عنقه، ويقول: إليَّ عباد الله، إن في رحلي لداهية وما أشعر، اخرج عدو الله من رحلي، فلا تصحبني، فزعم بعض الناس أن زيدا تاب بعد ذلك، وقال بعض الناس لم يزل متهمًا بشر حتى هلك) (سيرة ابن هشام، ت: السقا ٢/ ٥٢٣).

(ثم مضى رسول الله ـ صلى الله عليه وسلم ـ سائرًا، فجعل يتخلف عنه الرجل، فيقولون: يا رسول الله، تخلف فلان، فيقول: دعوه، فإن يكُ فيه خير فسيلحقه الله تعالى بكم، وإن يكُ غير ذلك فقد أراحكم الله منه، حتى قيل: يا رسول الله، قد تخلف أبو ذر، وأبطأ به بعيره، فقال: دعوه، فإن يكُ فيه خير فسيلحقه الله بكم، وإن يكُ غير ذلك فقد أراحكم الله منه، وأبو ذر يمكث على بعيره، فلما أبطأ عليه، أخذ متاعه فحمله على ظهره، ثم خرج يتبع أثر رسول الله ـ صلى الله عليه وسلم ـ ماشيًا، ونزل رسول الله في بعض منازله، فنظر ناظر من المسلمين، فقال: يا رسول الله، إن هذا الرجل يمشي على الطريق وحده، فقال رسول الله ـ صلى الله عليه وسلم: كن أبا ذر، لمَّا تأمله القوم قالوا: يا رسول الله، هو والله أبو ذر، فقال رسول الله ـ صلى الله عليه وسلم: رحم الله أبا ذر، يمشي وحده، ويموت وحده، ويبعث وحده) (سيرة ابن هشام ٢/ ٥٢٣).

(ولما انتهى رسول الله ـ صلى الله عليه وسلم ـ إلى تبوك، أتاه يحنة بن رؤبة، صاحب أيلة، فصالح رسول الله ـ صلى الله عليه وسلم ـ وأعطاه الجزية، وأتاه أهل جرباء وأذرح، فأعطوه الجزية، فكتب رسول الله ـ صلى الله عليه وسلم ـ لهم كتابًا، فهو عندهم ثم إن رسول الله ـ صلى الله عليه وسلم ـ دعا خالد بن الوليد، فبعثه إلى أكيدر حاكم دومة، وهو أكيدر بن عبد الملك، رجل من كندة كان ملكًا عليها، وكان نصرانيًا، فقال رسول الله ـ صلى الله عليه وسلم ـ لخالد: إنك ستجده يصيد البقر، فخرج خالد، حتى إذا كان من حصنه بمنظر العين، وفي ليلة مقمرة صائفة، وهو على سطح له، ومعه امرأته، فباتت البقر تحك بقرونها باب القصر، فقالت له امرأته: هل رأيت مثل هذا قط؟ قال: لا والله! قالت: فمن يترك هذه؟ قال: لا أحد، فنزل فأمر بفرسه، فأسرج له، وركب معه نفر من أهل بيته، فيهم أخ يقال له حسان، فركب، وخرجوا معه بمطاردهم، فلما خرجوا تلقتهم خيل رسول الله ـ صلى الله عليه وسلم ـ فأخذته، وقتلوا أخاه، وقد كان عليه قباء من ديباج مخوص بالذهب، فاستلبه خالد، فبعث به إلى رسول الله ـ صلى الله عليه وسلم ـ قبل قدومه به عليه، وعن أنس بن مالك، قال: رأيت قباء أكيدر حين قدم به على رسول الله ـ صلى الله عليه وسلم ـ فجعل المسلمون يلمسونه بأيديهم، ويتعجبون منه، فقال رسول الله ـ صلى الله عليه وسلم: أتعجبون من هذا؟ فو الذي نفسي بيده لمناديل سعد بن معاذ في الجنة أحسن من هذا، ثم إنّ خالدًا قدم بأكيدر على رسول الله ـ صلى الله عليه وسلم ـ فحقن له دمه، وصالحه على الجزية، ثم خلّى سبيله، فأقام رسول الله ـ صلى الله عليه وسلم ـ بتبوك بضع عشرة ليلة، لم يجاوزها، ثم انصرف قافلًا إلى المدينة) (سيرة ابن هشام، ت: السقا ٢/ ٥٢٧).. فاللهم إنا نعوذ بك من النفاق.

* ma.alsharif78@gmail.com

الطهارة من سوء الظن بالله «١»

سامي السيابي *

على المؤمن أن يثق بالله ثقة ما لها حدود، لعلمه أن الله قادر على فعل كل شيء، وأنه المهيمن على ما في الوجود (لِلَّهِ الْأَمْرُ جَمِيعًا)، وأنّ من دونه لا يملكون شيئًا من خارج إرادته (وَمَا قَدَرُوا اللَّهَ حَقَّ قَدْرِهِ وَالْأَرْضُ جَمِيعًا قَبْضَتُهُ يَوْمَ الْقِيَامَةِ وَالسَّمَاوَاتُ مَطْوِيَّاتٌ بِيَمِينِهِ سُبْحَانَهُ وَتَعَالَى عَمَّا يُشْرِكُونَ) (الزمر ـ ٦٧)، وقد تمر على الإنسان بعض الشدائد، فالدنيا دار تمحيص وابتلاء وتحديات، (وَلَنَبْلُوَنَّكُم بِشَيْءٍ مِّنَ الْخَوْفِ وَالْجُوعِ وَنَقْصٍ مِّنَ الْأَمْوَالِ وَالْأَنفُسِ وَالثَّمَرَاتِ وَبَشِّرِ الصَّابِرِينَ) (البقرة ـ ١٥٥)، من شأن تلك الابتلاءات معرفة من هم المستحقين للجنة بثباتهم وقوة تحملهم: (أَمْ حَسِبْتُمْ أَن تَدْخُلُوا الْجَنَّةَ وَلَمَّا يَأْتِكُم مَّثَلُ الَّذِينَ خَلَوْا مِن قَبْلِكُم مَّسَّتْهُمُ الْبَأْسَاءُ وَالضَّرَّاءُ وَزُلْزِلُوا حَتَّى يَقُولَ الرَّسُولُ وَالَّذِينَ آمَنُوا مَعَهُ مَتَى نَصْرُ اللَّهِ أَلَا إِنَّ نَصْرَ اللَّهِ قَرِيبٌ) (البقرة ـ ٢١٤)، ولا يكون الصبر والتحمل عند الشدائد والكرب إلا بحسن الظن بالله والثقة في نصره وتوفيقه، وهذا الظن الحسن الإيمان.

لكن هذا الإيمان مهدد بالتزعزع من آفة خطيرة هي سوء الظن بالله عز وجل، تتكشف هذه الآفة عند مرور الإنسان بمحنة وشدة واختبار، فإن كان إيمانه راسخًا وثقته بالله متينة تجده يصبر ويجاهد ويحتسب ويستمد نصره وفرجه من حسن ظنه بربه، وإن أساء الظن بالله تقهقر وانهزم بهشاشة إيمانه، ولقد مرت على الصحابة شدائد كثيرة مع رسول الله، فأثبتوا حسن ظنهم بالله رغم قسوة بعضها، ومنها يوم بدر إذ علقوا أملهم بالله وأوكلوا إليه النصر رغم الفارق الكبير بين عددهم وعدتهم مع أعدائهم (وَلَقَدْ نَصَرَكُمُ اللَّهُ بِبَدْرٍ وَأَنتُمْ أَذِلَّةٌ فَاتَّقُوا اللَّهَ لَعَلَّكُمْ تَشْكُرُونَ) (آل عمران ـ ١٢٣).

× مفهوم سوء الظن: هو أن يُظنَّ بالله ظنًا لا يليق بأسمائه الحسنى وصفاته الفضلى وقدرته وحكمته ... كالظن أن الله لا ينصر جنده، وهو القائل: (وَإِنَّ جُندَنَا لَهُمُ الْغَالِبُونَ)، وتوعد الله تعالى من يظن به سوء الظن بأشد العذاب: (وَيُعَذِّبَ الْمُنَافِقِينَ وَالْمُنَافِقَاتِ وَالْمُشْرِكِينَ وَالْمُشْرِكَاتِ الظَّانِّينَ بِاللَّهِ ظَنَّ السَّوْءِ عَلَيْهِمْ دَائِرَةُ السَّوْءِ وَغَضِبَ اللَّهُ عَلَيْهِمْ وَلَعَنَهُمْ وَأَعَدَّ لَهُمْ جَهَنَّمَ وَسَاءَتْ مَصِيرًا)، إذن سوء الظن بالله من الكبائر، وحسن الظن بالله من الإيمان الراسخ، ومنه فأل الخير بحسن العواقب من الله القادر المقتدر.

* كاتب عماني
(فريق الهلال ـ نفعاء)

للاطلاع على أحدث التقارير الإخبارية
الوطن AL WATAN
اشترك في الوطن واتساب
9917 5555

الرياضي SPORTS
13
www.alwatan.com
الخميس ٢٥ من شوال ١٤٤٦ هـ. الموافق ٢٤ من أبريل ٢٠٢٥م . العدد: (١٤٥٠٠). السنة الـ ٥٥
email: sports@alwatan.com.om
THURSDAY 24 April 2025 - NO: (14500) - VOL55

يخوض تجربتين في سيشل

منتخبنا لكرة القدم الشاطئية يدخل المرحلة الأخيرة قبل المشاركة في كأس العالم

يبدأ اليوم منتخبنا الوطني لكرة القدم الشاطئية استعداداته الاخيرة؛ لخوض غمار منافسات كأس العالم لكرة القدم الشاطئية التي تقام في جزيرة ماهيه بجمهورية سيشل والتي تقام خلال الفترة من ١ الى ١١ مايو المقبل ويدخل منتخبنا معسكر اعدادي اخير له فور وصوله عبر برنامج يتضمن خوض عدد من الحصص التدريبية، وكذلك خوض مباريات ودية قبل المشاركة في النهائيات.

وكانت بعثة المنتخب قد غادرت يوم امس بعد ان انهى المنتخب برنامج اعداده في العاصمة مسقط بمعسكر تدريبي بقيادة المدرب طالب هلال الثانوي ومع التشكيلة الاساسية التي تم اختيارها للمشاركة في النهائيات. ويفتتح منتخبنا الوطني مشواره في منافسات كأس العالم بلقاء امام الايطالي يوم ٢ مايو المقبل ومن ثم يلعب امام المنتخب السلفادوري يوم ٤ مايو، وستكون اخر لقاءات المنتخب مع حامل لقب النسخة الماضية السامبا البرازيلي يوم ٦ من الشهر القادم.

وتضم البعثة المشاركة لمتنخب القدم الشاطئية كلا من محسن المسروري نائب رئيس الاتحاد العماني لكرة القدم رئيسا للوفود والمدرب طالب بن هلال الثانوي مدرب المنتخب، وعبدالله السعدي مدير المنتخب، ويوسف الخطيب مدرب الحراس، وحمود الطوقي معدا بدنيا، ومحمود الجفيلي طبيبا، وأخصائي العلاج منذر البرواني، والمدلك جيناديا رايبوفل، وخالد الشحي مسؤول المهمات، ومحمد العلوي منسقا إعلاميا، وإسماعيل الفارسي مصورا، وراشد البادي منسقا أمنيا، بالإضافة إلى ١٤ لاعبا هم: يونس العويسي وأمجد الحمداني وسعيد الفارسي، وعبدالله الصوطي ومسلم العريمي ويحيى المريكي ومنذر العريمي ومشعل العريمي وأحمد العويسي ونوح الزدجالي وسامي البلوشي وخالد العريمي وسالم العريمي واليقظان الهنداسي.

ومن المقرر ان يخوض منتخبنا الوطني اليوم مبارة ودية امام المستضيف على ان يخوض لقاء وديا اخر له يوم ٢٧ امام باراجواي، وهما مباراتان هامتان للمنتخب قبل المشاركة مباشرة في خوض غمار منافسات النهائيات.

ويلعب منتخبنا في مجموعة صعبة تضم احد ابرز المنتخبات العالمية ومنها المنتخب البرازيلي الذي يسعى للمحافظة على لقبه، ويسعى منتخبنا للحصول على احدى بطاقتي التأهل الى الدور الثاني ومن ثم التفكير في مشواره القادم وكان المنتخب قد قدم مستوى جيدا في التصفيات النهائية، وتمكن من الفوز في جميع المباريات، ونجح كذلك من الحصول على الميدالية الذهبية في دورة الالعاب الشاطئية الخليجية التي استضافتها مسقط وكانت تلك المشاركة كمحطة اعداد جيدة للمنتخب قبل المشاركة في نهائيات كأس العالم.

■ منتخب القدم الشاطئية

■ راشد البلوشي

راشد البلوشي يشارك في رالي السعودية الدولي الأول

أسند الاتحاد الدولي للسيارات إلى ممثل سلطنة عمان راشد بن فقير البلوشي مهمة ممثل الاتحاد الدولي للسيارات لسلامة الراليات في رالي السعودية الدولي الجولة الثالثة من بطولة الشرق الأوسط للراليات، والتي تقام للمرة الأولى على الأراضي السعودية ضمن روزنامة الشرق الأوسط للراليات. وستنظم المملكة العربية السعودية نهاية العام الحالي إحدى جولات بطولة العالم للراليات للعام ٢٠٢٥م. ويحمل راشد بن فقير البلوشي خبرة كبيرة في عالم الراليات كسائق في بطولة عمان للراليات وكذلك كمشرف سلامة أيضا في بطولات الراليات المحلية، وقد إنضم إلى فريق الاتحاد الدولي للسيارات العام ٢٠٢٠م كممثل للسلامة بالراليات، حيث يشرف على سلامة المتسابقين والجمهور بالإضافة إلى تطبيق لوائح الاتحاد الدولي للسيارات لضمان سلامة الجميع وخروج الرالي بأمان. وكان راشد البلوشي قد سبق له المشاركة كممثل سلامة الراليات في العديد من الراليات القارية في رالي اكروبوليس باليونان والراليات بالمنطقة تحت إشراف الإتحاد الدولي للسيارات وفي راليات قطر والكويت والأردن ولبنان وقبرص بالإضافة إلى راليات السلطنة والتي كانت آخرها هذا العام في صحار وكذلك في قطر ، وستكون مهمة البلوشي التأكد من تطبيق إجراءات السلامة في رالي السعودية قبل إنطلاق السيارات المشاركة إلى مراحل الرالي.

٢٠ مدرسة في ختام مسابقة كرة السلة ٣×٣ لمدارس الذكور

اختتمت أمس مسابقة كرة السلة ٣X٣ لطلبة المدارس (ذكور) في موسمها الثاني والتي نظمتها وزارة الثقافة والرياضة والشباب ممثلة في المديرية العامة للأنشطة الرياضية، وسط مشاركة ٢٠ مدرسة في المسابقة تم تقسيمهم على ٤ مجموعات بواقع ٥ مدارس لكل مجموعة وتم اللعب بنظام الدوري لكل مجموعة، حيث استطاعت مدرسة عاصم بن عمر بن الخطاب للتعليم الأساسي (حلقة ثانية) من الظفر بلقب المسابقة والفوز بالمركز الأول، وجاءت مدرسة الإنجاز الدولية الخاصة في المركز الثاني، أما المركز الثالث فكان من نصيب مدرسة راشد بن الوليد للتعليم الأساسي، وفي ختام المسابقة الذي أقيم بحضور علي بن محمد الشكيلي مدير عام مساعد للشؤون الإدارية والمالية بمديرية التعليم بمحافظة مسقط، وتأتي أهمية إقامة مثل هذه البطولات التي تساهم في رفع تصنيف اتحاد اللعبة دوليا، حيث تم تسجيل البطولة في الاتحاد الدولي لكرة السلة وتسجيل جميع اللاعبين في الموقع الدولي مما يؤهلهم لعملية جمع النقاط والتصنيف الدولي للاعب أينما كان، وتعتبر هذه النسخة من المسابقة هي الثانية على التوالي بالتعاون من الاتحاد العماني لكرة السلة تعتبر بطولة دولية رسمية، وذلك بعد ان يتم تسجيلها في الاتحاد الدولي لكرة السلة ٣×٣ تدار المباريات من قبل حكام متمكنين من الاتحاد العماني لكرة السلة وبإشراف حكم دولي لكل المباريات .

■ لقطة جماعية لأصحاب المراكز الأولى

تطوير المواهب والمهارات

وأوضحت زيانة اليعربية مديرة دائرة الأنشطة النوعية بالمديرية العامة للأنشطة الرياضية بوزارة الثقافة والرياضة والشباب بأن برنامج الأيام الرياضية المدرسية يواصل عطاءه للعام العاشر والذي يسعى لتطوير مهارات ومواهب طلاب المدارس في مختلف الرياضات، كما أن مسابقة كرة السلة أصبحت حديث المدارس والكل يعد العدة من أجل الاستعداد لهذه البطولة، مشيرة بأن مثل هذه البطولة تعتبر منجما للمواهب والمهارات الواعدة التي من الممكن بأن تكون رافدا للمنتخبات الوطنية اذا ما استمرت هذه المواهب واستثمرت من قبل الأندية والمدارس والاتحادات، ليصبحوا البناة الذين سيعتمد عليهم في المنتخبات الوطنية.

المدارس المشاركة

وشارك في المسابقة ٢٠ مدرسة قسمت على ٤ مجموعات، ضمت المجموعة الأولى كلا من مدرسة راشد بن الوليد ومدرسة الفرابي الخاصة والمدارس المتحدة الخاصة (بوشر) ومدرسة السيد سلطان بن احمد ومدرسة الطالب الذكي الخاصة، كما ضمت المجموعة الثانية كلا من مدرسة الانجاز الخاصة ومدرسة السلام الخاصة ومدرسة درة الخليج الخاصة (العرفان) والمدارس المتحدة الخاصة (الخوض) ومدرسة عاصم عمر بن الخطاب، أما المجموعة الثالثة فضمت كلا من مدرسة أحمد بن ماجد الخاصة ومدرسة الابداع العالمية ومدرسة اساس الخاصة ومدرسة الصلت بن مالك الخاصة وكلية الحرس التقنية، في حين ضمت المجموعة الثالثة مدارس السلطان قابوس الخاصة ومدرسة الحيل الخاصة ومدرسة درة الخليج الخاصة (الغبرة) ومدرسة الحارث بن خالد ومدرسة السمير الدولية .

المحكمة الابتدائية بصلالة
امانة سر المحكمة
اعلان بيع قضائي

بناء على:

ملف التنفيذ (٢٠٢٠/٩١٠٣/١٣٨٦م)	الدائرة (تنفيذ تجاري)
الحق المطالب به (حكمت المحكمة بالزام المدعى عليها الأولى في شخص مالكها بان تؤدي للمدعي تسجيلات القمبيالات مبلغ ٢٤٧١٤,٧٨١ر.ع اربعة وعشرون الفا وسبعمائة واربعة عشر ريالا وسبعمائة واحدى وثمانون بيسة والعائد السنوي بواقع ٩٪ من تاريخ الدعوى وحتى تاريخ السداد. الاعتماد المالي في حساب جاري مدين عام مبلغ وقدره ١٨٦٤٦,١٥٦ر.ع ثمانية عشر الفا وستمائة وستة واربعون ريالا ومائة و ستة خمسون بيسة والعائد السنوي بواقع ٨٪ من تاريخ رفع الدعوى وحتى تمام السداد وصرحت للمدعي ببيع الاراضي المرهونة له والمواصفات بالاسباب وما عليها من مبنى بعد مبرورة هذا القضاء نهائيا وامتناع المدعى عليها عن الوفاء والزامها بالمصاريف ومبلغ وقدره ١٠٠ر.ع مائة ريال عماني مقابل اتعاب المحاماة).	

اسماء الأطراف	الصفة	الرقم المدني/السجل	رقم الهاتف
بنك عمان العربي ش.م.ع.م	طالب التنفيذ		
علي بن محمد بن علي العمري	منفذ ضده	١٢٥٢٤١٢٥	
المجرة للهندسة والمقاولات	منفذ ضدها		

تعلن امانة سر المحكمة عن بيع قضائي بالمزاد العلني بمقر الكاتب بالعدل بصلالة(قسم التنفيذ) في تمام الساعة العاشرة صباحا من يوم (الاثنين) الموافق ٢٠٢٥/٥/١٢م للعقار السابق توقيع الحجز عليه وهو كالآتي:

م	النوع	المكان	الرقم	المربع	المساحة	بعد انقاص العشر	القيمة (السعر)
١	سكنية	ولاية صلالة – الدهاريز الشمالية	٢٠	أ	٣٣٤,٥م٢	بعد	٥٣,١٠٠ ر.ع

ويقدر بسعر اساسي وقدره (٥٣,١٠٠ر.ع) ثلاثة وخمسون الفا ومائة ريال عماني فعلى راغبي الشراء الاتصال بالخبير الآتي

المكتب	الهاتف	العنوان
العقارات الدولية	٩١٠٧٢٢٧٢	صلالة

لمعاينة العقار محل البيع على ان يدفع الراسي عليه المزاد الثمن فورا او ثلثه على الاقل والا اعيدت المزايدة على ذمته في ذات الجلسة عملا بنص المادة (٤٠٤) من قانون الاجراءات المدنية والتجارية الصادر بالمرسوم السلطاني رقم (٢٠٠٢/٢٩م) وتعديلاته.

أمانة سر المحكمة

المحكمة الابتدائية بصحار
أمانة سر المحكمة
إعلان قضائي

تعلن امانة سر المحكمة الابتدائية بصحار بان المدعي/ درويش بن بنجل بن علي البلوشي اقام الدعوى المدنية الفردية رقم:٢٠٢٤/١٢٠٨/٨٥٣م ضد المدعى عليه/علي بن عبدالله بن محمد البلوشي التي يطالب فيها: ١- الزام المدعى عليه بالغاء صك الدين. ٢- الزام المدعى عليه بالمصاريف والرسوم.

وقد تعذر اعلان المدعى عليه بالطرق العادية وهذا النشر يعتبر اعلانا له بالصحيفة وتحديد جلسة ٢٠٢٥/٤/٢٨م الساعة التاسعة صباحا بمقر المحكمة بصحار/مويلح/ مجمع المحاكم بصحار بالقرب من مستشفى صحار المرجعي موعدا لسماعها عملا بنص المادة (١١) من قانون الاجراءات المدنية والتجارية الصادر بالمرسوم السلطاني رقم(٢٠٠٢/٢٩م) وعلى المدعى عليه الحضور شخصيا او وكيله المفوض بالوكالة مصدقة حسب الاصول في الموعد والمكان المحددين اعلاه والرد على طلبات المدعي، علما بان الاعلان ينتج اثره من تاريخ النشر.

أمانة سر المحكمة

المحكمة الابتدائية بصلالة
امانة سر المحكمة
اعلان بيع قضائي

بناء على:

ملف التنفيذ (٢٠٢٢/٩١٠٣/٤٢٥م)	الدائرة (تنفيذ تجاري)
الحق المطالب به (حكمت المحكمة بالزام المدعى عليه بان يؤدي للبنك المدعي مبلغا وقدره ٣٠٤٠٢ر.ع ثلاثون الفا واربعمائة وريالان والفائدة بواقع ٨٪ من تاريخ ٢٠١٦/٨/٣ وحتى تمام السداد والزامه المصاريف واتعاب محاماة بمبلغ ١٠٠ر.ع).	

اسماء الأطراف	الصفة	الرقم المدني/السجل	رقم الهاتف
بنك ظفار	طالب التنفيذ		
عبداللطيف بن نصيب بن فرج بيت شمسه	منفذ ضده	٢٠١٤٢٤١٨	

تعلن امانة سر المحكمة عن بيع قضائي بالمزاد العلني بمقر الكاتب بالعدل بصلالة(قسم التنفيذ) في تمام الساعة العاشرة صباحا من يوم (الاثنين) الموافق ٢٠٢٥/٥/١٢م للعقار السابق توقيع الحجز عليه وهو كالآتي:

م	النوع	المكان	الرقم	المربع	المساحة	بعد انقاص العشر	القيمة (السعر)
١	سكنية	ولاية مرباط – وادي حينو	٢٩٩	أ	٦٠٠م٢	بعد	٥,٢٦٥

ويقدر بسعر اساسي وقدره (٥,٢٦٥ر.ع) خمسة آلاف ومائتان وخمسة وستون ريالا عمانيا فعلى راغبي الشراء الاتصال بالخبير الموضح أدناه:

المكتب	الهاتف	العنوان
الخارطة الماسية	٩٧١١١٧٥٧	صلالة

لمعاينة العقار محل البيع على ان يدفع الراسي عليه المزاد الثمن فورا او ثلثه على الاقل والا اعيدت المزايدة على ذمته في ذات الجلسة عملا بنص المادة (٤٠٤) من قانون الاجراءات المدنية والتجارية الصادر بالمرسوم السلطاني رقم (٢٠٠٢/٢٩م) وتعديلاته.

أمانة سر المحكمة

المركز الثالث

لندن . أ.ف.ب: ارتقى مانشستر سيتي حامل اللقب في المواسم الأربعة الماضية إلى المركز الثالث مؤقتا بهدف قاتل في الدقيقة الرابعة من الوقت المحتسب بدل الضائع للشوط الثاني منحه الفوز على ضيفه أستون فيلا ٢-١ ، في افتتاح مباريات المرحلة الرابعة والثلاثين من الدوري الإنكليزي لكرة القدم. تقدم سيتي باكرا عبر البرتغالي برناردو سيلفا (٧)، وعادل المهاجم ماركوس راشفورد الذي يلعب بالاعارة مع استون فيلا قادما من الجار اللدود مانشستر يونايتد (١٨ من ركلة جزاء)، قبل أن يمنح البرتغالي الآخر ماتيوس نونيش هدف النقاط الثلاث بعد عمل فردي رائع من البديل البلجيكي جيريمي دوكو (٩٠+٤). ورفع سيتي رصيده إلى ٦١ نقطة ليتقدم للمركز الثالث بفارق نقطة عن نوتنجهام فوريست .

حدث في الجولة التاسعة عشرة لدوري عمانتل

صحار ينتفض ويؤجل حسم اللقب.. صحم يتعملق أمام النهضة.. الخابورة يفرمل نادي عمان

ثلاث جولات على صفيح ساخن .. وإقامة مباريات الجولة العشرين في يوم واحد مطلب ملح

متابعة . صالح البارحي :

رفضت الجولة التاسعة عشرة لدوري عمانتل أن تكشف لنا كل التفاصيل، بل زادت الأمور تعقيدا وبقت الصدارة والمؤخرة على حالها حتى إشعار آخر رغم النتائج المفاجئة التي حدثت بهذه الجولة، والتي فرضت الانتظار حتى الجولات القادمة للكشف عن كل التفاصيل، وربما نحتاج إلى الجولة الأخيرة إن لم تلتفت الفرق إلى نفسها وتحسم الأمور قبل استفحالها ودخولها في مرحلة عصيبة لا يعرف مصيرها بالنهاية، ففي هذه الجولة تعثر السيب وتعثر النهضة وتعثر نادي عمان وهما ثلاثي المقدمة، وبهذا التعثر بقت الأوضاع على حالها خاصة بين السيب والنهضة لحسم اللقب، فيما نادي عمان يأمل في حصد المركز الثالث للموسم الثاني على التوالي ومن يدري فلربما واصل النهضة تعثره ووجد نادي عمان نفسه في وصافة الترتيب بنهاية هذا الموسم الخالي من أي إضافة أو جديد لدورينا.وفي المؤخرة، يستمر السباق بشكل واضح، واصبح تبادل المراكز هي السمة البارزة فقط، وليس هناك ما يمكن أن يتغير في المقدمة إطلاقا بأي حال من الأحوال، علما بأن التهديد بالهبوط يبدأ من المركز الرابع الذي يحتله الشباب برصيد (٢٦) نقطة وحتى المركز الثاني عشر الذي يحتله صور برصيد (١٤) نقطة، وهذا أمر ليس بالجيد في شأن الكرة العمانية والذي يتكرر للموسم الثاني على التوالي بإنحصار المنافسة بين السيب والنهضة على اللقب ونادي عمان على المركز الثالث، وهو ذات السيناريو الذي انتهى عليه الموسم الماضي ما يعني ان اللاعب لا يلعب سوى عدد قليل من المباريات التنافسية، بعد أن اكتفت بقية الأندية بالمنافسة على البقاء ليس إلا.

■ صحار أسقط السيب ومنعه من التتويج

نتائج الجولة

في الجولة التاسعة عشرة سقط السيب أمام صحار وخسر المباراة التي كان من الممكن أن تتوجه باللقب قبل نهاية الدوري بثلاث جولات كاملة ، حيث تعرضت شباكه إلى ثلاثة أهداف مقابل هدفين الأمر الذي فرض عليه الانتظار جولة أخرى، فيما منحت صحار أملا كبيرا في البقاء بين الكبار للموسم القادم، وفي صلالة اكتفى النصر وصور بالتعادل السلبي وهو التعادل الذي لم يخدم الطرفين بأي حال من الأحوال بعد أن واصل صور نزيف النقاط واستمراره في المركز الأخير، وتعرض عبري لخسارة قاسية أمام الشباب برباعية نظيفة اعادت ابناء الظاهرة للمركز قبل الأخير وصعبت مهمته ومنحت الشباب أملا في تحسين مركزه ليرتفع إلى المركز الرابع حاليا، وتعرض نادي عمان لخسارة جديدة أمام الخابورة بنتيجة ٣/٢ وهي النتيجة التي أرجأت حسم المركز الثالث بالنسبة لنادي عمان، وأعطت الخابورة أملا في الهروب التدريجي عن براثن الهبوط للدرجة الأولى بعد مباراة قمة في الاثارة والندية وصنفت واحدة من أمتع المباريات، وخسر الرستاق أمام بهلاء صفر/١ وهي النتيجة التي وضعت بهلاء في موقف جيد وأعادت الرستاق إلى دائرة الخطر بعد أن غادرها لفترة بسيطة، ولم يخدم النهضة نفسه بعد تعثر السيب بل استسلم لطموحات صحم واكتفى بنقطة واحدة فقط على ارضه وبين جماهيره بعد التعادل ٢/٢ في مشهد حزين للجماهير الخضراء، فيما صحم خطف نقطة ثمينة من براثن الأسد أعادت له الثقة بالنفس مجددا بعد تعثرات متوالية.

المواجهات المتبقية

تبقى من عمر دورينا ثلاث جولات فقط، وباتت كل الأندية تبحث عن أهدافها في الرمق الأخير سواء في القمة أو القاع، حيث تبقت للسيب المتصدر والذي يحتاج إلى ثلاث نقاط فقط من أصل (٩) ممكنة مواجهات أمام نادي عمان والرستاق والنصر على التوالي، والنهضة سيلاقي صحار ونادي عمان والرستاق، وسيلعب نادي عمان أمام السيب والنهضة وصحار، ويلعب الشباب أمام صحم وصور وبهلاء والثلاثة مهددين بالهبوط، ويلعب الخابورة أمام الرستاق والنصر وعبري، والنصر سيلاقي بهلاء والخابورة والسيب، ويلعب صحم مع الشباب وصحار وصور، أما بهلاء فسيلاقي النصر وعبري والشباب على التوالي، وسيلعب صحار مع النهضة وصحم ونادي عمان، والرستاق يلعب مع الخابورة والسيب والنهضة، وسيتبارى عبري مع صور وبهلاء والخابورة، أما صور صاحب المركز الأخير فسيلعب مع عبري والشباب وصحم.

مطلب هام

واقع الجدول يقول بأن إقامة الجولة العشرين في دورينا في يوم واحد بدلا من يومين بات مطلبا مهما للغاية، حيث أن كل الفرق لديها حظوظ لا بد أن تتمسك بها، وبات من باب أولى تطبيق مبدأ المساواة والعدالة للجميع، وبإمكان هذه الجولة تحسم كل الأمور في المقدمة ولا يتبقى سوى صراع المؤخرة، وأن لا يتم الانتظار حتى الجولتين ٢١ و٢٢ التي حدد لها لعب مباريات كل جولة في يوم واحد.. فهل تلتفت لجنة المسابقات لهذا الأمر ؟.

أكاديمية شوتينج ستارز العمانية للسلة تحقق مراكز متقدمة في مشاركتها ببطولة قطر الدولية

كتبت . زينب الزدجالية :

أنهت أكاديمية شوتينج ستارز لكرة السلة مشاركتها في النسخة الثانية من البطولة الدولية « قطر ٢٠٢٥» التي نظمتها مجموعة – دي سي إيه- ، بالحصول على عدد من المراكز المتقدمة في العديد من المسابقات التي تضمنتها البطولة التي اقيمت على ملاعب صالة نادي الريان القطري، بمشاركة ٢٢ مدرسة واكاديمية خاصة من ٧ دول وهي : سلطنة عمان، الاردن، قطر، السعودية، لبنان، البحرين و تونس، حيث مثل السلطنة ٣٧ لاعبا ولاعبة من مختلف الاعمار من الاكاديمية تم تقسيمهم على ٤ فرق . وقد وحققت الاكاديمية مراكز متقدمة، حيث حصلت الفتيات في مسابقة تحت ١٢ سنة على المركز الاول، فيما حصل الذكور في مسابقة تحت ١٤ سنة على المركز الثالث، بالاضافة الى المركز الثالث لفئة الذكور في مسابقة تحت ١٢ سنة . ومن جانبها أثنت شمس الضحى الخنجية شريك مؤسس لاكاديمية ستارز على مشاركة الاكاديمية في هذه البطولة، وقالت : تميزت البطولة بنتظيم احترافي بمواصفات دولية، وشهدت حضور المعنيين باللعبة من كافة الجهات، وهذا ما اعطى للبطولة طابع البطولات الدولية الكبرى، وعوضا عن ذلك فان ملاعب نادي الريان تتميز بمواصفات دولية عالية ساهمت في نجاح المشاركة . واضافت : شاركت الاكاديمية السنة الماضية عبر فريقين وهذه السنة عبر اربعة فرق يمثلون فئات سنية مختلفة و الاحتكاك بهذا المستوى العالي يكسب اللاعبين مزيدا من الخبرة ويفتح لهم افاق أعلى للتألق بساحات الملاعب والاكاديمية توجهت ببعثه تضمن ٨٠ فردا من اللاعبين واللاعبات والطواقم الادارية والفنية اضافة الى الاهالي الذين رافقوا الفريق لمساندتهم بهذا المحفل الدولي الكبير.

■ لقطة جماعية للفريق المشارك

■ افتتاح مشروع تعشيب ملعب فريق وادي الطائيين

احتفل مؤخرا بإنجاز مشروع ملعب فريق وادي الطائيين

برنامج «الملاعب الخضراء» من بنك مسقط يواصل تحقيق النجاح في دعم الفرق الرياضية في مختلف الولايات

التزامًا منه بدوره الريادي في مجال المسؤولية الاجتماعية ودعم المجتمع والشباب، يواصل بنك مسقط، المؤسسة المالية الرائدة في سلطنة عُمان، المشاركة في افتتاح المزيد من مشاريع الملاعب الرياضية في مختلف أنحاء السلطنة وذلك ضمن برنامج «الملاعب الخضراء» الذي ينفذه البنك سنويًا، حيث شارك البنك مؤخرًا الاحتفال بافتتاح مشروع تعشيب ملعب فريق وادي الطائيين بولاية دماء والطائيين بمحافظة شمال الشرقية تحت رعاية سعادة عبدالله بن علي الحمحامي، عضو مجلس الشورى ممثل ولاية دماء والطائيين، وبحضور بدر بن محمد الحجري، مساعد المدير الإقليمي لفروع بنك مسقط بمحافظة شمال الشرقية، وعدد من أبناء الولاية ومنتسبي الفريق.

وخلال الحفل، ألقى بدر بن محمد الحجري، مساعد المدير الإقليمي لفروع بنك مسقط بمحافظة شمال الشرقية، كلمة بهذه المناسبة قدّم من خلالها التهنئة لإدارة فريق وادي الطائيين على نجاح إتمام المشروع ضمن برنامج «الملاعب الخضراء» حيث سيكون مشروع التعشيب إضافة مهمة للفريق ويساعدهم على تعزيز البنية الأساسية والتي بدورها ستساهم في تنظيم مختلف الفعاليات والرياضات، مضيفًا إن برنامج «الملاعب الخضراء» يشهد سنويًا إقبالاً واسعًا من الفرق الأهلية التي تتنافس للاستفادة من مجالات الدعم المقدمة ونحن فخورون اليوم بأن نشاهد هذه المشاريع الرياضية قائمة ومنتشرة في مختلف المحافظات.

من جانبه، أعرب عمران بن مبارك الحبسي، رئيس فريق وادي الطائيين بولاية دماء والطائيين، عن سعادته بإتمام المشروع، موجهًا شكره للبنك على دوره الرائد في مجال المسؤولية الاجتماعية لا سيما من خلال تنظيم برنامج «الملاعب الخضراء» الذي يسهم في تحسين مستوى البنية التحتية الرياضية للفرق الأهلية في مختلف المحافظات

وبمناسبة افتتاح مشروع التعشيب الخاص بفريق وادي الطائيين، شارك عدد من أعضاء الفريق رأيهم حول أهمية المشروع والدور الذي يقوم به بنك مسقط، حيث قال سالم بن شنون السوطي، إن برنامج «الملاعب الخضراء» يمثل خطوة هامة في دعم الشباب والرياضة، حيث يوفر الفرص اللازمة لتطوير مهارات الشباب في الفريق ويعزز من قدرتهم على المنافسة، مضيفًا إن الاستثمار في الرياضة يسهم في بناء مجتمع صحي ونشيط ويعد دعمًا كبيرًا لتحقيق أهداف وطموحات الشباب الرياضية.

ومن جانبه، قال حمد بن سالم الرزيقي، إن مثل هذه البرامج المجتمعية تُعد نقطة تحول بالنسبة لنا فهي لا تسهم في تحسين البنية التحتية الرياضية فحسب بل تعزز أيضًا من روح الانتماء والتعاون بين الشباب وتفتح لهم آفاق جديدة، كما تساهم في دعم المجتمع ككل، حيث يمكن استثمار هذه المساحات الخضراء في إقامة مختلف الفعاليات المجتمعية.

المحكمة الابتدائية بالرستاق
امانة سر المحكمة
اعلان بيع قضائي

بناء على:

رقم التنفيذ (٢٠٢٤/٩١٠١/٣٢٩م)	الدائرة (تنفيذ تجاري)
الحق المطالب به (ببيع العقارين الاول رقم ٠٦٩/٠١/٠٢١/٠٢/٣ في ولاية العوابي والثاني رقم: ٠١٢/٠١/٠١٧/٠٢/٣).	

اسماء الأطراف	الصفة	الرقم المدني/السجل التجاري
مالك بن سعيد بن خميس اليعربي وآخرون	طالبو التنفيذ	
ورثة سعيد بن خميس بن مسلم اليعربي	منفذ ضدهم	

تعلن امانة سر المحكمة عن بيع قضائي بالمزاد العلني بمقر المحكمة في تمام الساعة (١٠) صباحا من يوم (الثلاثاء) الموافق ٢٠٢٥/٥/٦م للعقار السابق توقيع الحجز عليه وهو كالآتي:

م	النوع	المكان	الرقم	المربع	المساحة
١	سكني	العوابي	٠٦٩/٠١/٠٢١/٠٢/٣	السلان	١٩٠م٢
٢	سكني	العوابي	٠١٢/٠١/٠١٧/٠٢/٣	السلان	٦٠٠م٢

ويقدر بسعر اساسي وقدره (١١٨٠٩,٨٠٠ر.ع) والقطعة الثانية (٥٠,٠٠٠ر.ع) خمسون الف ريال عماني فعلى راغبي الشراء الاتصال بالخبير الآتي

الاسم	الهاتف	العنوان
عبدالله بن محمد بن خلفان الغفيلي	٩٩٤٢٦٧٩٩	العوابي

لمعاينة العقار محل البيع على ان يدفع الراسي عليه المزاد الثمن فورا او ثلثه على الاقل والا اعيدت المزايدة على ذمته في ذات الجلسة عملا بنص المادة (٤٠٤) من قانون الاجراءات المدنية والتجارية الصادر بالمرسوم السلطاني رقم (٢٠٠٢/٢٩م) وتعديلاته.

أمانة سر المحكمة

المحكمة الابتدائية بمسقط
أمانة سر المحكمة
إعلان قضائي

تعلن أمانة سر المحكمة بأن/كمال عطوان عطشان الاسدي اقام الدعوى المدنية الثلاثية رقم (٢٠٢٥/٢٢٠٧/٥٧م) ضد المدعي عليه/هيثم بن صالح بن خلفان اللمكي للمطالبة بالآتي: - الزام المدعى عليه بسداد مبلغ -/٣٤٤,٠٠٠ر.ع ثلاثمائة واربعة واربعون الف ريال عماني. - الزام المدعي عليه بالمصاريف واتعاب المحاماة مبلغ ٣٠٠ر.ع ثلاثمائة ريال عماني.

ونظرا لتعذر اعلان المدعى عليه بالطرق العادية، يعتبر هذا النشر اعلانا له وبموعد نظر الدعوى في يوم الاحد الموافق ٢٠٢٥/٥/٧م الساعة التاسعة بمقر المحكمة الكائن (بالخوير) عملا بالمادة (١١) من قانون الاجراءات المدنية والتجارية الصادر بالمرسوم السلطاني رقم:٢٠٠٢/٢٩م وتعديلاته.

أمانة سر المحكمة

المحكمة الابتدائية بالسيب
امانة سر المحكمة
اعلان بيع قضائي

بناء على:

رقم التنفيذ (٢٠٢٠/٩١٠٣/٥٨٥)	الدائرة (تنفيذ تجاري)
الحق المطالب به (٤٢١٢٣١,٣٥١ر.ع) اربعمائة وواحد وعشرون الفا ومائتان وواحد وثلاثون ريالا عمانيا وثلاثمائة واحدى وخمسون بيسة).	

اسماء الأطراف	الصفة	الرقم المدني	رقم الهاتف	موطنه
بنك عمان العربي ش.م.ع.م	طالب التنفيذ	١٢٢٣٥١٨		السيب
ثامر بن علي بن غضنفر العجمي	منفذ ضده	٠٨٠٠٢٠٥١	٩٤٧٧٦٧٦٥١	السيب
علي بن غضنفر بن عباس	منفذ ضده	٠٢٢٢٠٩٩٩	٧٢٠٠٠٠٦٠	السيب - السيب

تعلن امانة سر المحكمة عن بيع قضائي بالمزاد العلني بمقر المحكمة في تمام الساعة (العاشرة) صباحا من يوم (الخميس) الموافق ٢٠٢٥/٥/٨م للعقار السابق توقيع الحجز عليه وهو كالآتي:

النوع	المكان	الرقم	المربع	المساحة	القيمة
سكني تجاري	السيب/الموالح الجنوبية	٢٦٤	م/١٠	٤٠٠,٠٠	٢٥٢٠٠٠ ر.ع
سكني	السيب وادي اللوامي	٢٩	وادي اللوامي/السيب	٢٦٥٤,٠٠	٢٥٩٢٠٠ ر.ع

ويقدر بسعر اساسي وقدره (٢٥٢٠٠٠ر.ع) مائتان واثنان وخمسون الف ريال عماني للعقار الاول – ٢٥٩٢٠٠ر.ع مائتان وتسعة وخمسون الفا ومائتا ريال للعقار الثاني فعلى راغبي الشراء الاتصال بالخبير الآتي

الاسم	المكتب	الهاتف	العنوان
احمد مسعود البطاشي	القنديل الفضي	٩٩٤٢٨٨٨٩	العامرات

لمعاينة العقار محل البيع على ان يدفع الراسي عليه المزاد الثمن فورا او ثلثه على الاقل والا اعيدت المزايدة على ذمته في ذات الجلسة عملا بنص المادة (٤٠٤) من قانون الاجراءات المدنية والتجارية الصادر بالمرسوم السلطاني رقم (٢٠٠٢/٢٩م) وتعديلاته.

أمانة سر المحكمة

مسقط . « الوطن »:

■■ تنطلق اليوم بمركز عُمان للمؤتمرات والمعارض أنشطة وفعاليات دورة معرض مسقط الدّولي للكتاب في نسخته الـ(٢٩) تحت رعاية صاحب السمو السيد الدكتور فهد بن الجلندى آل سعيد رئيس جامعة السلطان قابوس. وذلك وسط ترقب كبير من قبل المثقفين والمفكرين ومحبي الكتاب بشكل عام، حيث يبلغ عدد دور النشر المشاركة هذا العام ٦٧٤ دارًا من ٣٥ دولة منها ٦٤٠ تُشارك بشكل مباشر و٣٤ عن طريق التوكيلات، كما أن إجمالي العناوين والإصدارات المدرجة في الموقع بلغ ٦٨١٠٤١ عنوانًا منها ٤٦٧٤١٣ عنوانًا تقريبًا كتب عربية. وسيقدم المعرض في هذه النسخة التي تحمل شعار التنوع الثقافي ثراء للحضارات العالمية العديد من الخدمات كالمركز الاعلامي والذي يحتوي على فعاليات وانشطة المعرض، كما سيكون هناك تطبيق إلكتروني للهواتف الذكية للاطلاع على احدث الاصدارات والنتاجات التي تزخر بها المكتبات ودور النشر من مختلف دول العالم، وستكون هناك ردهة للفنون نحتفي من خلالها بالفن العماني الأصيل، بعدد من الاركان وحلقات العمل بالاضافة الى الاحتفاء بمن رحلوا من خلال ذكر سيرتهم وإسهاماتهم في المشهد الثقافي العماني. ■■

معرض مسقط الدولي للكتاب 2025 ٢٤ أبريل - ٣ مايو ٢٠٢٥

بمشاركة ٦٧٤ دار نشر من ٣٥ دولة

اليوم .. انطلاق فعاليات معرض مسقط الدولي للكتاب بمركز عمان للمؤتمرات والمعارض

ستصاحب المشهد الثقافي تغطية إعلامية واسعة، فقد تم دعوة بما يزيد عن ٧٤ إعلاميا يمثلون ٥٠ مؤسسة إعلامية من مختلف دول العالم، وعدد من الناشطين في وسائل التواصل الاجتماعي المعنيين بالثقافة، وسيخصص المركز الإعلامي للتغطيات اليومية للفعاليات والأنشطة اليومية، والتي ستنفّذها وسائل الإعلام بمختلف أنواعها، إضافة إلى وجود ربط مباشر لعدد من الفعاليات الثقافية خلال أيام المعرض لكافة القنوات المقروءة والمسموعة والمرئية والإلكترونية.

وستشهد أيام المعرض احتفاء بأيام ثقافية سعودية، تأتي في ظل العلاقات المتميزة بين سلطنة عُمان والمملكة العربية السعودية في كافة المجالات والأصعدة، وسيتم تنفيذ العديد من البرامج والفعاليات في جناح المملكة بالمعرض وفي المواقع المخصصة لهذه الفعاليات.

محافظة شمال الشرقية

محافظة شمال الشرقية ستسجل حضورا كضيف شرف المعرض هذا العام، وسيكون هناك جناح خاصّ بمحتوى يقدّم ملامح عن الثقافة المحلية للمحافظة وتاريخها وإبراز أعلامها ومآثرها العلمية والإنسانيّة والوجهات السياحيّة ومكونات الحياة العصرية في ولاياتها، وسيتم تنفيذ مجموعة موسعة من البرامج والأنشطة والفعاليات الثقافية طيلة أيام المعرض.

منصة «عين» تدشن أربعة كتب صوتية جديدة

مسقط . « الوطن »:

تزامنًا مع معرض مسقط الدولي للكتاب الذي يفتح أبوابه اليوم، وفي إطار مشروع (الكتاب الصوتي) الذي أطلقته وزارة الإعلام منذ عام ٢٠٢١، أعلنت منصة (عين) عن تدشين أربعة كتب صوتية جديدة، لترتفع بذلك حصيلة ما أنتجته المنصة إلى واحد وستين كتابًا صوتيًّا، تتوزع بينَ أجناس أدبية وفكرية متعددة. ويأتي هذا الإنجاز استمرارًا للجهود المبذولة في توسيع نطاق الوصول إلى المعرفة المقروءة من خلال الصوت، وتوفير محتوى عربي غني يخاطب ذائقة الجمهور بمختلف فئاته. الكتاب الأول الذي انضم حديثًا إلى مكتبة (عين) الصوتية هو (الساذجة: قصص من الأدب العالمي)، وهو مختارات قصصية مترجمة لأشهر كتّاب العالم، من أمثال تشيخوف، وماركيز، وكافكا، وأورويل، وكاواباتا، وجيمس جويس، وغيرهم. ترجم الكتاب الصادر عن مؤسسة الانتشار العربي في بيروت عام ٢٠٠٨ عدد من المترجمين ينتمون إلى (مجموعة الترجمة العُمانية) في جامعة السلطان قابوس، وهم أحمد حسن المعيني، وابتهاج الحارثي، وعلياء الشحي، وهلال المعمري، ويونس الحراصي، وشمسة الحوسني، وجهينة الكندي، وأحلام المعمري، وأمل النبهاني، وخليفة الكندي، وفاطمة المعمري، ومي سعيد العبري. تقدم هذه القصص مشاهد إنسانية تعالج قضايا الصراع النفسي، والقلق الوجودي، وتعقيدات العلاقات الاجتماعية، بأسلوب أدبي رفيع.

■ تدشين الكتب يأتي ضمن مشروع الكتاب الصوتي

وقد قُرئ الكتاب بصوت المذيعَيْن أحمد الكلباني وماجدة المزروعي، وأخرجه تقنيًا حمد الوردي.

أما الكتاب الثاني فهو السيرة المؤثرة (قصة حياتي) لهيلين كيلر، الأيقونة الأميركية التي تغلبت على إعاقتي السمع والبصر، لتصبح أول كفيفة تنال شهادة جامعية. ترجمت الكتاب المترجمة العراقية الدكتورة أنوار يوسف، ونشرته دار الرافدين عام ٢٠٢١. تنقل كيلر في هذا العمل روحًا متوثبة ومعرفة عميقة بالحياة. وقد ألقي الكتاب بصوت المذيعة فاطمة إحسان، وأخرجه فنيًا أيمن الجبسي. الكتاب الثالث يحمل عنوانًا صادمًا ومركبًا: (ضحك ولعب.. دموع وحرب: يوميات العدوان على غزة)، للكاتبة الفلسطينية سما حسن، والصادر عن الدار العربية للعلوم ناشرون عام ٢٠١٥، بتقديم من الروائي الفلسطيني إبراهيم نصر الله. يوثق الكتاب تفاصيل العدوان الإسرائيلي على غزة عام ٢٠١٤، والتي لا تختلف كثيرًا عن تفاصيل حرب الإبادة التي تشنها إسرائيل هذه الأيام، وذلك من منظور يومي حميمي يعايش الخوف والرجاء في بيت صغير تأوي إليه الكاتبة وأولادها الأربعة. قرأت اليوميات بصوتها المذيعة أمل السعيدي، وأخرجتها صوتيًا المخرجة فاطمة الرواس.

أما الكتاب الرابع والأخير، فهو الديوان الشعري (لديّ ما أنسى) للشاعر العُماني حسن المطروشي، الصادر ضمن أعماله الشعرية الكاملة الصادرة مؤخرًا عن مؤسسة الانتشار العربي. يضم الديوان خمسًا وعشرين قصيدة، تتأرجح بين شعر التفعيلة والقصيدة العمودية، وتمتاز بلغة مشحونة بالتأمل والقلق والبحث عن الهوية. وقد قرأ حسن المطروشي ديوانه بصوته، بينما تولى الإخراج الصوتي جمال الشعيلي.

ختام فعاليات مهرجان المسرح المدرسي العاشر وتكريم الفائزين اليوم

تغطية . عبدالله الجرداني:

■■ تُختتم اليوم فعاليات مهرجان المسرح المدرسي العاشر الذي تنظمه وزارة التربية والتعليم، بعد خمسة أيام حافلة بالإبداع والتألق، قدّم فيها طلبة مديريات المحافظات التعليمية عروضًا مسرحية ومشاركات فنية متميزة. يرعى حفل الختام المكرّم الأستاذ الدكتور يحيى بن منصور الوهيبي عضو مجلس الدولة، ويشهد الحفل تكريم الفائزين في مسابقة العزف الفردي، وتكريم المحافظات التعليمية التي أحرزت المراكز الأولى في مسابقة العرض المسرحي، وتشمل الجوائز المراكز الأولى في العروض المسرحية، والنصوص والإخراج والديكور والإضاءة والموسيقى والمؤثرات الصوتية والأزياء والإكسسوارات والمكياج، وكذلك جائزة أفضل ممثل دور أول وثان، أفضل ممثلة دور أول وثان، إلى جانب ست جوائز تشجيعية للإجادة في التمثيل، وجائزة لجنة التحكيم الخاصة، كذلك سيتم تكريم المؤسسات الداعمة للمهرجان. ■■

■ «أنا أستطيع» لتعليمية الوسطى، و«نافذة الغربة» للداخلية يختمان عروض المهرجان

أنا أستطيع

وتواصلت أمس الأربعاء منافسات المهرجان عبر فترتين صباحية ومسائية. حيث رعت المكرّمة الدكتورة عائشة بنت حمد الدرمكية، عضوة مجلس الدولة، فعاليات الفترة الصباحية، التي استُهلت بعزف موسيقي فردي قدّمه الطالب محمد بن سالم العلوي من مدرسة المرتفع للتعليم الأساسي بمحافظة الوسطى.

ثم شاهدت راعية المناسبة والحضور العرض المسرحي لطالبات مدرسة هيماء للتعليم الأساسي بعنوان: (أنا أستطيع)، وهو من تأليف رشدة الراشدية وإخراج سكينة اللواتية. وقدّم العرض رسالة ملهمة مفادها أن النجاح طريق يصنعه الإنسان بنفسه، وأن الإيمان بالقدرات الشخصية هو المفتاح لتحقيق الطموحات، بشعار: (سُلّم نجاحك أنت من ترسمه، أطلق العنان لعقلك، نعم تستطيع، فقط ابدأ فلا حدود للنجاح).

تناسق الأداء

شهدت الندوة التطبيقية للعرض المسرحي «نعم أستطيع»، نقاشًا غنيًا تناول مضامين العمل وأبعاده الفنية والفكرية، وقد أدار الندوة الفنان طاهر الحراصي، الذي استهل حديثه بالتركيز على النص المسرحي، واصفًا إياه بأنه دعوة مفتوحة لخوض مغامرة فكرية على خشبة المسرح.

كذلك رعى سعادة الدكتور سعيد بن حمد الربيعي رئيس جامعة التقنية والعلوم التطبيقية، فعاليات الفترة المسائية التي استهلت بالعزف الفردي للطالبة شهد بنت سالم الحبسية من مدرسة أم عمارة للتعليم الأساسي بتعليمية شمال الباطنة، تلى ذلك العرض المسرحي (نافذة الغربة) لطلبة مديرية الداخلية التعليمية، تأليف وإخراج: مرهون الشريقي.

توظيف السينوغرافيا

وفي الندوة التطبيقية لمناقشة العرض المسرحي (حياة واقعية) الذي قدمته المديرية العامة للتربية والتعليم بمحافظة ظفار، استهل الندوة الدكتور سعيد بن محمد السيابي، الباحث المسرحي والأكاديمي بجامعة السلطان قابوس، بكلمة شكر لتعليمية ظفار على طرحها لقضية معاصرة تمس شريحة واسعة من المجتمع، وهي الابتزاز الإلكتروني، لا سيما ما يتعرض له الأطفال من أخطار في ظل التحول الرقمي المتسارع.

سلطنة عمان تشارك في الدورة الـ ٣٠ للمعرض الدولي للنشر والكتاب بالرباط

الرباط . العُمانية: تشارك سلطنة عُمان في الدورة الـ٣٠ للمعرض الدولي للنشر والكتاب بالرباط لتعزيز الحضور العُماني في معارض الكتاب الدولية ونشر النتاج الفكري والتعريف به، وتستمر فعالياته حتى الأحد المقبل. ويتضمن جناح سلطنة عُمان هذا العام وجود مجموعة من العناوين الحديثة الصادرة أخيرًا عن وزارة الثقافة والرياضة والشباب ووزارة التراث والسياحة بالإضافة إلى إصدارات بعض المؤسسات الحكومية ومؤسسات المجتمع المدني. وشهد الجناح العُماني إقبالا واهتمامًا لافتًا من مختلف زوار المعرض منذ أول أيام افتتاحه، كما حضي باهتمام إعلامي لافت من مختلف الوسائل الإعلامية.

ويحوي الجناح قائمة مختارة بعناية من المطبوعات المختلفة منها التاريخية والأدبية واللغوية والطبية والثقافية والفقهية والإعلامية والتراثية والسياحية، موفرا بذلك المتطلبات التي يبحث عنها القراء بمختلف أعمارهم وتوجهاتهم الفكرية.

كما تعد هذه المشاركة تفعيلا لمجالات التعاون الثقافي القائمة بين سلطنة عُمان والمملكة المغربية الشقيقة وإبرازا للنتاج الفكري والأدبي، وتعزيزا للتبادل الثقافي والمهني في مجالات التأليف والنشر وما يتصل بطباعة وصناعة الكتاب، والتعريف بالكتاب العُمانيين ودور النشر العُمانية وإيصالهم بنظرائهم في مختلف الدول العربية.

برنامج تخصصي في صناعة الأفلام السينمائية الوثائقية بعبري

عبري . من سعيد بن علي الغافري:

تبدأ بصالة الانشطة بالمجمع الرياضي بولاية عبري اليوم فعاليات البرنامج التخصصي في مجال صناعة الافلام السينمائية الوثائقية والذي تنظمه إدارة الثقافة والرياضة والشباب بمحافظة الظاهرة، ويستمر حتى يوم الاثنين المقبل. ويهدف البرنامج إلى تأهيل المشاركين وتمكينهم من أساسيات العمل السينمائي الاحترافي، عبر التركيز على عدة محاور رئيسية تشمل: كتابة السيناريو والتصوير والمونتاج والإخراج، إضافة إلى التسويق والتوزيع السينمائي. وتوثيق المعالم السياحية والثقافية بولايات الظاهرة من خلال أفلام وثائقية قصيرة، يتم إنتاجها من قبل المشاركين كنتاج عملي لتجربتهم التدريبية، وذلك بإشراف نخبة من المتخصصين في مجال السينما وصناعة المحتوى المرئي. ومن المؤمل أن تسهم هذه المبادرة في إعداد جيل من صنّاع الأفلام الشباب القادرين على نقل قصص المجتمع وتفاصيله الثقافية بأسلوب بصري مبتكر، بما يعزز الحضور الفني والإبداعي للمحافظة على المستويين المحلي والدولي. وتأتي الفعالية ضمن سلسلة من البرامج الثقافية والفنية التي تنفذها الإدارة، بهدف صقل المهارات الشبابية وتوفير بيئة حاضنة للإبداع والتميز في مختلف المجالات.

المحكمة الابتدائية بصلالة
امانة سر المحكمة
اعلان بيع قضائي

بناء على:

ملف التنفيذ (٢٠٢١/٩١٠٣/١٩٧٩م)	الدائرة (تنفيذ تجاري)
الحق المطالب به (حكمت المحكمة بالزام المدعى عليه بان يؤدي للمدعي متأخرات حساب القرض الشخصي مبلغ (١٢٣٢١,٦٣٠ر.ع اثنا عشر الفا وثلاثمائة وواحد وعشرين ريالا وستمائة وثلاثين بيسة بفائدة قدرها ٥,٤٩٪ اعتبارا من تاريخ ٢٠١٧/٢/٦ وحتى تمام السداد وفائدة قدرها (٢٪) سنويا عن المبالغ التي مضى وقت سدادها ولم تسدد الزامه بالمصاريف ومبلغ ٥٠ خمسين ريالا مقابل اتعاب المحاماة).	

اسماء الأطراف	الصفة	الرقم المدني/السجل	رقم الهاتف
البنك الاهلي	طالب التنفيذ		
حسن بن احمد بن عوض ناهال كده المهري	منفذ ضده	٠٥٦٣٧٧٣٣	

تعلن امانة سر المحكمة عن بيع قضائي بالمزاد العلني بمقر الكاتب بالعدل بصلالة(قسم التنفيذ) في تمام الساعة العاشرة صباحا من يوم (الاثنين) الموافق ٢٠٢٥/٥/١٢م للعقار السابق توقيع الحجز عليه وهو كالآتي:

م	النوع	المكان	الرقم	المربع	المساحة	بعد انقاص العشر	القيمة (السعر)
١	سكنية	ولاية صلالة - عدونب	١٧٣	ج	٦٠٠م٢	بعد	٤٥٠٠ ر.ع

ويقدر بسعر اساسي وقدره (٤,٥٠٠ر.ع) اربعة آلاف وخمسمائة ريال عماني فعلى راغبي الشراء الاتصال بالخبير الآتي

المكتب	الهاتف	العنوان
الخارطة الماسية	٩٦٠٠٠٥٦٥	صلالة

لمعاينة العقار محل البيع على ان يدفع الراسي عليه المزاد الثمن فورا او ثلثه على الاقل والا اعيدت المزايدة على ذمته في ذات الجلسة عملا بنص المادة (٤٠٤) من قانون الاجراءات المدنية والتجارية الصادر بالمرسوم السلطاني رقم (٢٠٠٢/٢٩م) وتعديلاته.

أمانة سر المحكمة

المحكمة الابتدائية بصلالة
امانة سر المحكمة
اعلان بيع قضائي

بناء على:

رقم التنفيذ (٢٠٢٣/٩١٠٣/٢٨١م)	الدائرة (تنفيذ تجاري)
الحق المطالب به (حكمت المحكمة بالزام المدعى عليه بان يؤدي للبنك المدعي مبلغا وقدره ١٢٠٤٨٠,٤٧٠ر.ع مائة وعشرون الفا واربعمائة وثمانون ريالا عمانيا واربعمائة وسبعون بيسة والتصريح ببيع العقار المبين بالاوصاف والمعالم بالاسباب بالمزاد العلني فور صيرورة هذا القضاء نهائيا وامتناع المدعى عليه عن السداد استيفاء للدين المبين بعاليه والزمته بالمصاريف وخمسون ريالا اتعاب المحاماة ورفض ماعدا ذلك من طلبات . حكمت المحكمة في مادة تجارية بقبول الاستئناف شكلا وتعديله موضوعا بالزام المستأنف ضده بالفائدة ٥,٥٪ من رفع الدعوى وحتى تمام السداد وتأييده فيما عدا ذلك والزمت المستأنف ضده بالمصاريف).	

اسماء الأطراف	الصفة	الرقم المدني/السجل	رقم الهاتف
بنك مسقط (ش.م.ع.ع)	طالب التنفيذ		
احمد عبدالله عبده الشمراني	منفذ ضده	٩٠٧٠٩٥٤١	

تعلن امانة سر المحكمة عن بيع قضائي بالمزاد العلني بمقر الكاتب بالعدل بصلالة(قسم التنفيذ) في تمام الساعة العاشرة صباحا من يوم (الاثنين) الموافق ٢٠٢٥/٥/١٢م للعقار السابق توقيع الحجز عليه وهو كالآتي:

م	النوع	المكان	الرقم	المربع	المساحة	بعد انقاص العشر	القيمة (السعر)
١	سكنية	ولاية صلالة - امتداد شمال عوقد	٤٨٣	أ	٦٠٠م٢	بعد	١٠١٢٥٠ ر.ع

ويقدر بسعر اساسي وقدره (١٠١,٢٥٠ر.ع) مائة وواحد الف ومائتان وخمسون ريالا عمانيا فعلى راغبي الشراء الاتصال بالخبير الآتي

المكتب	الهاتف	العنوان
الخارطة الماسية	٩٦٠٠٠٥٦٥	صلالة

لمعاينة العقار محل البيع على ان يدفع الراسي عليه المزاد الثمن فورا او ثلثه على الاقل والا اعيدت المزايدة على ذمته في ذات الجلسة عملا بنص المادة (٤٠٤) من قانون الاجراءات المدنية والتجارية الصادر بالمرسوم السلطاني رقم (٢٠٠٢/٢٩م) وتعديلاته.

أمانة سر المحكمة

الوطن 55 عاما
الوطن
*حبر الوطن ذاكرة وطن

صوت عُمان في الوطن العربي

الوطن
AL WATAN
VOICE OF OMAN IN THE ARAB WORLD

يومية - سياسية - جامعة
تأسست عام ١٩٧١ م

الوطن AL WATAN
الوطن 55 عاما
للاطلاع على أحدث التقارير الإخبارية
اشترك في الوطن واتساب
9917 5555

الخميس ٢٥ من شوال ١٤٤٦ هـ - الموافق ٢٤ من أبريل ٢٠٢٥م - العدد: (١٤٥٠٠) - السنة الـ ٥٥
صاحب الامتياز المدير العام رئيس التحرير: محمد بن سليمان الطائي
THURSDAY 24 April 2025 - NO: (14500) - VOL55

مواقيت الصلاة

	فجر	شروق	ظهر	عصر	مغرب	عشاء
مسقط	٤:١٩	٥:٣٨	١٢:١٠	٣:٣٧	٦:٣٧	٧:٥١
صلالة	٤:٤٧	٦:٠٢	١٢:٢٧	٣:٤١	٦:٤٧	٧:٥٧

الجريدة تحوي آيات قرآنية وأحاديث نبوية يرجى عدم اساءة استخدامها

درجات الحرارة

	مسقط	صلالة	السيب	خصب	البريمي	عبري	صحار	الرستاق	نزوى	دبا	جبل شمس	صور	مصيرة	الدقم	هيما	ثمريت
العظمى	٣٣	٣٢	٣٣	٣٢	٣٨	٤٠	٣٤	٣٥	٣٩	٣٢	٢٦	٣٥	٣٠	٣٤	٤٢	٤٠
الصغرى	٢٦	٢٤	٢٦	٢٣	٢٣	٢٥	٢٤	٢٥	٢٤	٢٣	١٩	٢٥	٢٥	٢٤	٢٥	٢٢

تطبق الشروط والأحكام
استمتع بخصومات على تذاكر ڤوكس سينما
مع حساب الرفعة للخدمات المصرفية الحصرية
تفضل بزيارة أقرب فرع اليوم
الأعمال المصرفية الحصرية
PRIVILEGE BANKING
بنك ظفار BankDhofar
bankdhofar
www.bankdhofar.com | 2479 1111
امسح للمزيد
الرفعة Al Rifaa

انطلاق كرنفال مسندم

بخاء - «الوطن»:

احتضن شاطئ حل بولاية بخاء انطلاق فعاليات كرنفال مسندم في نسخته الثالثة والذي يستمر ٥ أيام ضمن موسم «شتاء مسندم»، حيث يتضمن فقرات فنية ترفيهية وعروضًا استعراضية ومسرحية مميزة. ويهدف الكرنفال إلى إثراء السياحة في محافظة مسندم، وتعزيز الحركة الاقتصادية، فضلًا عن المشاهمة في تعزيز القيمة المضافة عبر دعم مشاريع المؤسسات الصغيرة والمتوسطة والأسر المنتجة.

الصين تطلق «شنتشو ٢٠»

بكين - د ب أ: من المقرر إطلاق سفينة الفضاء المأهولة «شنتشو ٢٠» مساء اليوم الخميس، من مركز جيوتشيوان لإطلاق الأقمار الصناعية في شمال غرب الصين، بحسب ما ذكرته وكالة الفضاء المأهول الصينية. وقال المتحدث باسم الوكالة لين شي تشيانج، في مؤتمر صحفي إن سفينة الفضاء ستحمل ثلاثة رواد فضاء لتنفيذ مهمة رحلة الفضاء «شنتشو ٢٠»، مشيرا إلى أن يوم الإطلاق يتزامن مع يوم الفضاء الـ١٠ للصين.

سفن حاويات صديقة للبيئة ترسو بميناء صلالة

صلالة - «الوطن»:

استقبل ميناء صلالة خلال الشهرين الماضيين خمس سفن حاويات حديثة تابعة لأسطول شركة ميرسك، والمتميزة بتقنيات الدفع المزدوج باستخدام وقود الميثانول، في خطوة تعكس تطور البنية الأساسية للميناء واستعداده لاستقبال أحدث أنواع السفن الصديقة للبيئة. ويُعَدُّ استقبال هذا النوع من السفن المتطورة دليلًا على جاهزية ميناء صلالة للتكيف مع التحولات المتسارعة في الصناعة البحرية، خصوصًا فيما يتعلق بالمعايير البيئية وتخفيض الانبعاثات، كما تعكس الشراكة المستمرة بين الميناء وشركة ميرسك، الدور المحوري الذي يؤديه ميناء صلالة في دعم سلاسل الإمداد المستدامة على المستويين الإقليمي والعالمي، مما يعزز من مكانته كمركز لوجستي متقدم يواكب متطلبات الاستدامة البيئية الحديثة.

تجدر الإشارة إلى أن ميناء صلالة، ثاني أكثر موانئ الحاويات كفاءة في العالم يُعَد بوَّابة مهمة لسلطنة عُمان في التجارة البحرية الدولية ومركزًا عالميًّا لإعادة شحن الحاويات، حيث تم تخطيط الميناء ليصبح مستدامًا وقابلًا للتوسع والنمو المستقبلي بما يتواءم مع تطوُّر صناعة التجارة البحرية ودخول التكنولوجيا في العمليات التشغيلية، إضافة إلى موقعه الاستراتيجي القريب من مسار خطوط الشحن العالمية التي تربط الشرق مع الغرب، مما جعله ضمن أفضل موانئ إعادة الشحن في العالم لاختصاره الزمن والمسافة وللتسهيلات التي يقدِّمها لاستقبال سفن الحاويات.

الانتهاء من ترميم برجي «المرير» و«المربعة» بشناص

شناص - العُمانية: انتهت وزارة التراث والسياحة من أعمال الترميم والصيانة لعدد من المواقع التراثية والأثرية بقرية مرير بولاية شناص في محافظة شمال الباطنة، منها: (برج المرير) و(برج المربعة)، في إطار الجهود المستمرة للحفاظ على التراث المعماري والتاريخي لسلطنة عُمان.

وقال حسن بن سليمان الجابري مدير إدارة التراث والسياحة بمحافظة شمال الباطنة: أن برج «المربعة» يقع بقرية مرير المطاريش غرب الطريق الساحلي ويتكون من بناء قائم مربع الشكل، يبلغ طوله حوالي ٤,٥ متر وعرضه ٣,٣ متر، وبارتفاع حوالي ٧ أمتار، وبُني برج المربعة على تلة مرتفعة عن سطح الأرض ويحده من جهة الجنوب مجرى مائي (وادي) واستخدم في بنائه الطين والحجارة وبه عدة فتحات ومرام. كما أوضح أن برج «المرير» يقع علىً أرض ساحلية بقرية مرير المطاريش شرق الطريق الساحلي، ويطل على ساحل بحر عُمان، وهو عبارة عن بناء قائم دائري الشكل استخدم في بنائه الطين والحصى، وبه عدة فتحات ومرام ويبلغ قطره ستة أمتار، وارتفاعه حوالي ١٠ أمتار.

حصاد القمح بجعلان بني بوحسن

جعلان بني بوحسن - من جمعة الساعدي:

بدأ مزارعو ولاية جعلان بني بو حسن بمحافظة جنوب الشرقية حصاد محصول القمح لهذا العام. ويُعَدُّ محصول القمح من أهم المحاصيل الاستراتيجية؛ لما يُمثله من قيمة اقتصادية وغذائية، حيث يُسهم في تقليل الاعتماد على الاستيراد وتحقيق الاكتفاء الذاتي.

الجدير بالذكر أنه تمت زراعة مساحة ١٠ أفدنة من القمح بالولاية في الموسم الحالي، وتم إنتاج ما يقارب من ٥ أطنان و٩٥٠ كيلوجرامًا من المحصول.

حريق غابات في نيوجيرسي

نيوجيرسي «أميركا» - د ب ا: اضطُر آلاف الأشخاص إلى الإجلاء بسبب حريق غابات سريع الانتشار في نيوجيرسي، وتسبب في إغلاق مؤقت لجزء من طريق سريع رئيسي. وتم إغلاق طريق «جاردن ستيت باركواي» - وهو أحد أكثر الطرق السريعة ازدحامًا في نيوجيرسي - الذي يربط بين بلدتي بارنيجات ولاسي. على صعيد متصل، أفادت إدارة إطفاء غابات نيوجيرسي بأن هناك أكثر من ١٣٠٠ مبنى مُهدد، كما تم إجلاء نحو ٣٠٠٠ ساكن. وذكرت إدارة شُرطة بارنيجات أنه قد تم فتح أماكن للإيواء في مدرستين ثانويتين.

الشعاب المرجانية تتعرض لأسوأ ظاهرة ابيضاض على الإطلاق

واشنطن - وكالات: أفادت المبادرة الدولية للشّعب المرجانية بأن ظاهرة الابيضاض الضارَّة بالشّعب المرجانية في العالم تتوسع ليشمل ٨٤٪ من الشّعب المرجانية في المحيطات، فيما يُعَدُّ الحدث الأكثر خطورة من نوعه في التاريخ. ويُعَدُّ هذا رابع حدث ابيضاض عالمي منذ ١٩٩٨، وقد تجاوز الآن الابيضاض الذي وقع خلال الفترة من ٢٠١٤ إلى ٢٠١٧ وشمل ثلثي الشّعب المرجانية، حسبما قالت المبادرة، التي تتألف من أكثر من ١٠٠ حكومة ومنظمات غير حكومية وكيانات أخرى. وليس من الواضح متى ستنتهي الأزمة الحالية، التي بدأت عام ٢٠٢٣، وترجع إلى ارتفاع درجة حرارة المحيطات. وقال مارك إيكين السكرتير التنفيذي للجمعية الدولية للشعب المرجانية ورئيس قسم مراقبة الشّعب المرجانية المتقاعد بالإدارة الوطنية الأميركية للمحيطات والغلاف الجوي «ربما لن نرى أبدًا تراجع الضغط الحراري الذي تسبب في الابيضاض لأقل من الحدِّ الذي أدَّى لوقوع حدث عالمي».

دراسة: بدائل السكر تربك الشهية وتبطئ فقدان الوزن

برلين - د ب أ: يمكن أن يزيد الأشخاص الذين يستهلكون بدائل السكر في محاولة لإنقاذ الوزن أو السيطرة عليه، الأمور سوءًا، بحسب دراسة نشرت مؤخرًا في مجلة نيتشر ميتابوليزم. وبحسب فريق من العلماء متمركزين في ألمانيا والولايات المتحدة، تبيَّن أن السكرالوز وهو بديل مستخدم على نطاق واسع للسكر، يزيد نشاط منطقة تحت المهاد وهي جزء بالمخ يُسهم في إدارة الشهية. وقال الباحثون من المركز الألماني لأبحاث السكري وجامعة كاليفورنيا الجنوبية إن الاختبارات التي اشتملت على ٧٥ مشاركًا أظهرت أن السكرالوز يزيد «الصلات الوظيفية بين تحت المهاد ومناطق بالمخ ضالعة في التحفيز والمعالجة الحسية الجسدية».

BEST
مكيفات الهواء
أفضل تبريد
أفضل كفاءة في استهلاك الطاقة!
ROTARY SERIES
BSTS18CNEN | BSTS24CNE | BSTS30CNE | BSTS36CNE
RECIPROCATING SERIES
BSTS18GPE2 | BSTS24GPE2 | BSTS30GPE2
صنع في تايلند ضاغط
توزيع الهواء أربعة اتجاهات أفضل تدفق للهواء
منقي هواء بستة طبقات هواء صحي
مستوى ضجيج منخفض نوم هادئ ومريح
زعانف ذهبية في وحدة الأستبدال الحراري الخارجية مقاومة للصدأ
HEAVY DUTY COMPRESSOR ضاغط كبير
R-410A غاز تبريد
جينتكو GENETCO
C.R. No. 1009680
مسقط 96742452
صلالة 94048494
متوفر ايضا لدى المجمعات التجارية الكبرى والمحلات الالكترونية للتجزئة
www.genetco.net
@GenetcoOman
@GenetcoOman
Genetco Oman

طبعت بمطابع الألوان المتألقة
Printed at Unique Colour Printers